EXTREME FRONTIERE

Daniel BARDET Fabien LACAF

EXTREME FRONTIERE

Daniel BARDET
Fabien LACAF

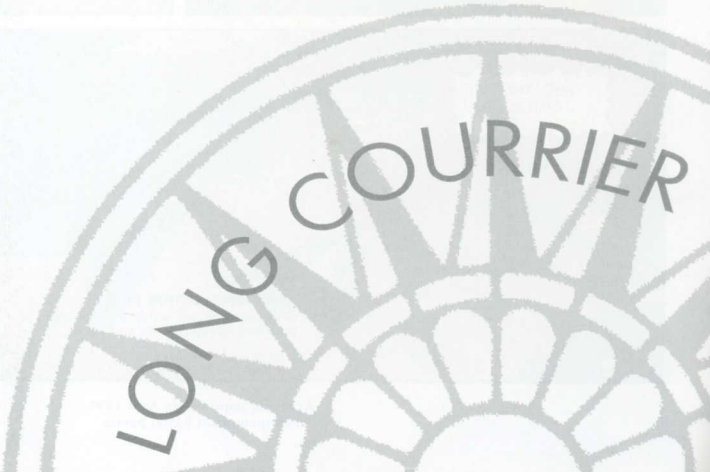

© DARGAUD EDITEUR 1997
Tous droits de traduction, de reproduction et d'adaptation
strictement réservés pour tous pays.

Dépôt légal : septembre 1997
ISBN : 2-205-04364-1

Achevé d'imprimer en Aout 1997
Publiphotoffset 93500 Pantin

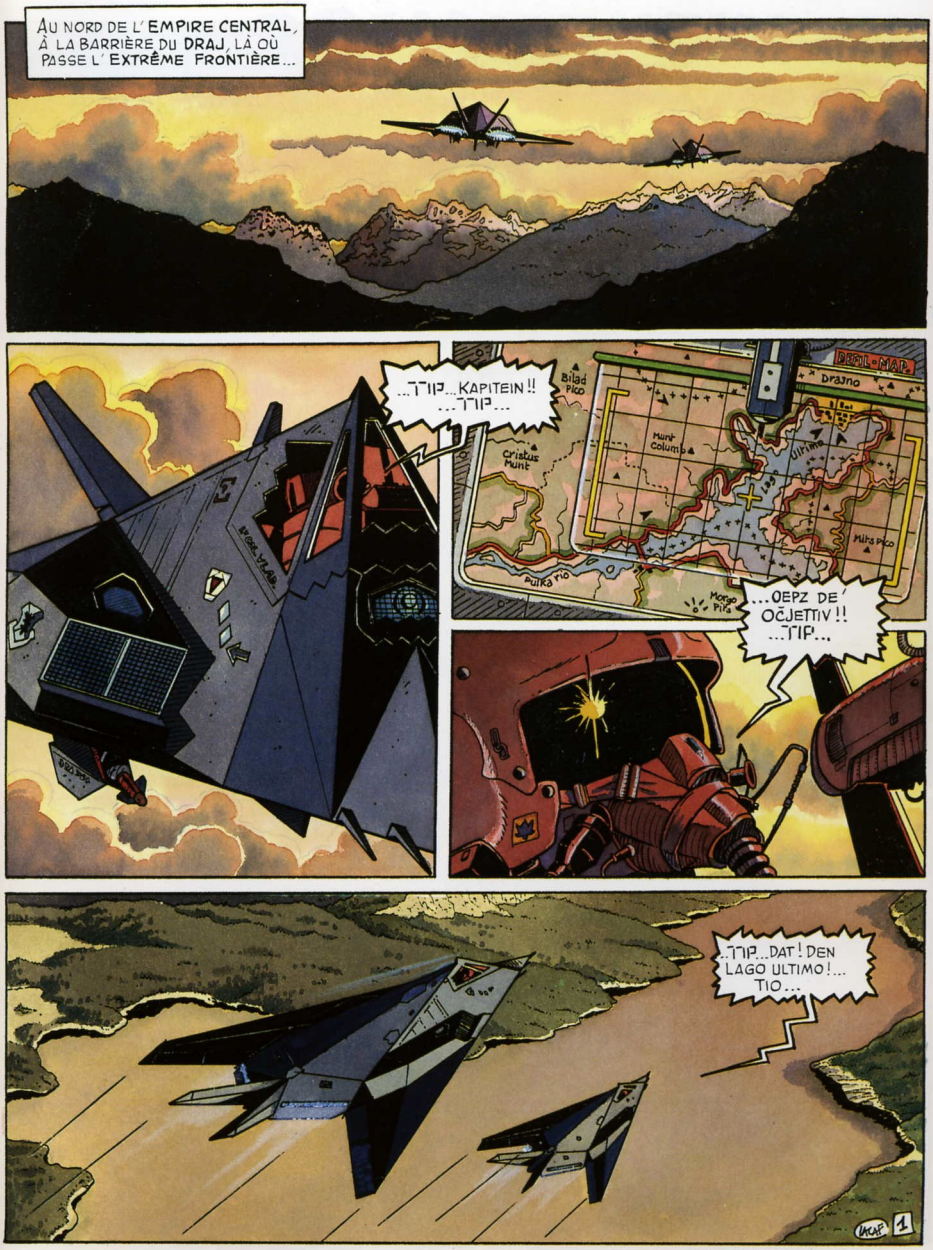
AU NORD DE L'EMPIRE CENTRAL, À LA BARRIÈRE DU DRAJ, LÀ OÙ PASSE L'EXTRÊME FRONTIÈRE...
...ΓΓΙΡ...KAPITEIN!! ...ΓΓΙΡ...
DRAJ-MAP
Drajno
Bilad Pico
Cristus Munt
Munt Columb
Ultimo
Lago
Mirs Pico
Pulka rio
Morgo Pira
...OEPZ DE' OČJETTIV!! ...ΓΓΙΡ...
..ΓΓΙΡ...DAT! DEN LAGO ULTIMO!... TIO...
1

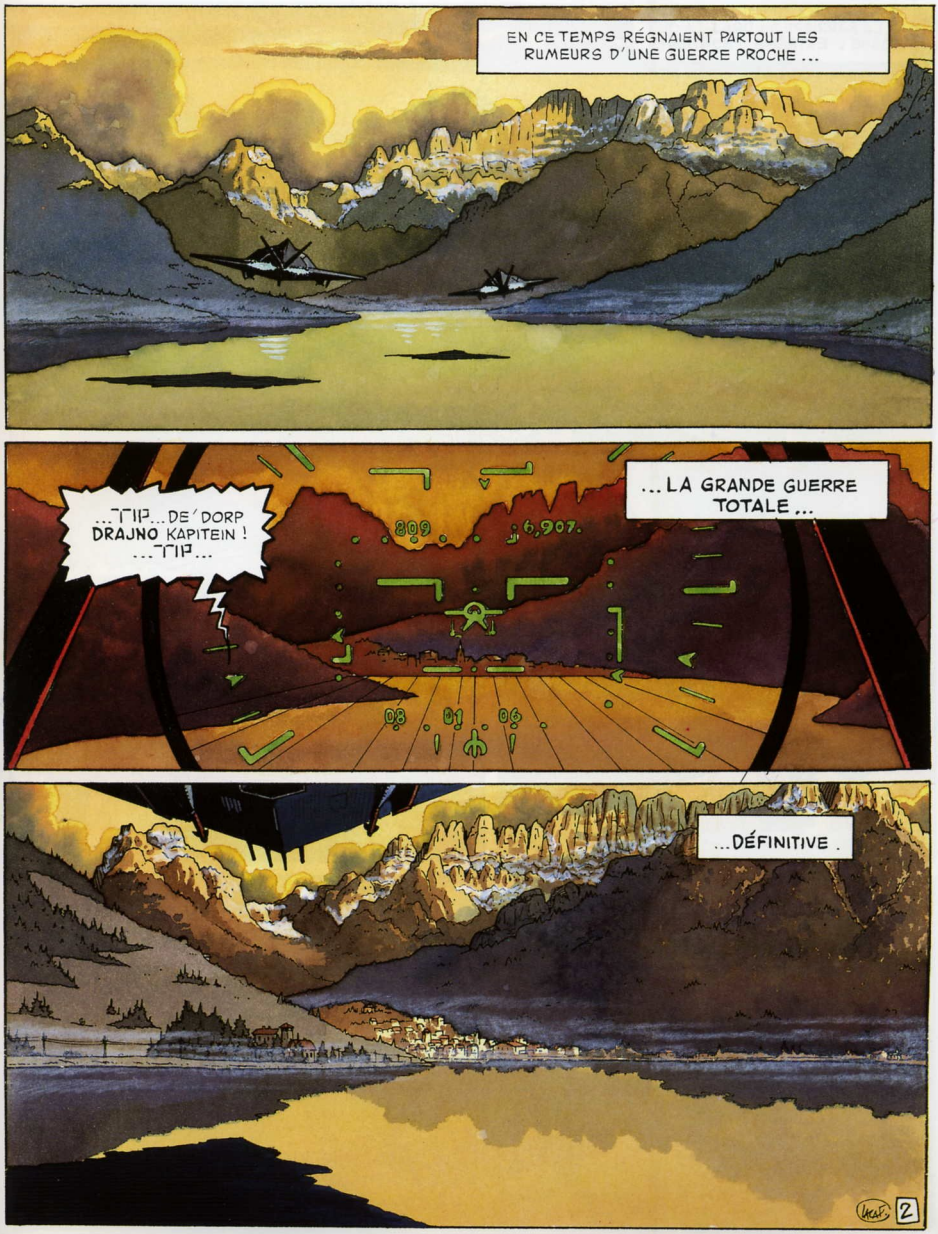
EN CE TEMPS RÉGNAIENT PARTOUT LES RUMEURS D'UNE GUERRE PROCHE ...
...TRIP...DE'DORP DRAJNO KAPITEIN ! ...TRIP...
...LA GRANDE GUERRE TOTALE ...
...DÉFINITIVE .
2

BRAAAOOUUMMBROOMM
TA LUCIA.
DRAJNO.
TIP...DAT! ES NOVE!! ...TIP...VISIEJ STAĈIONE...TIP...
...TIP...MISSIENE ENDE!...TIP...DIEREKT ZONJ 4!!...TIP...
BRRRAAAOOOMMMMM
3

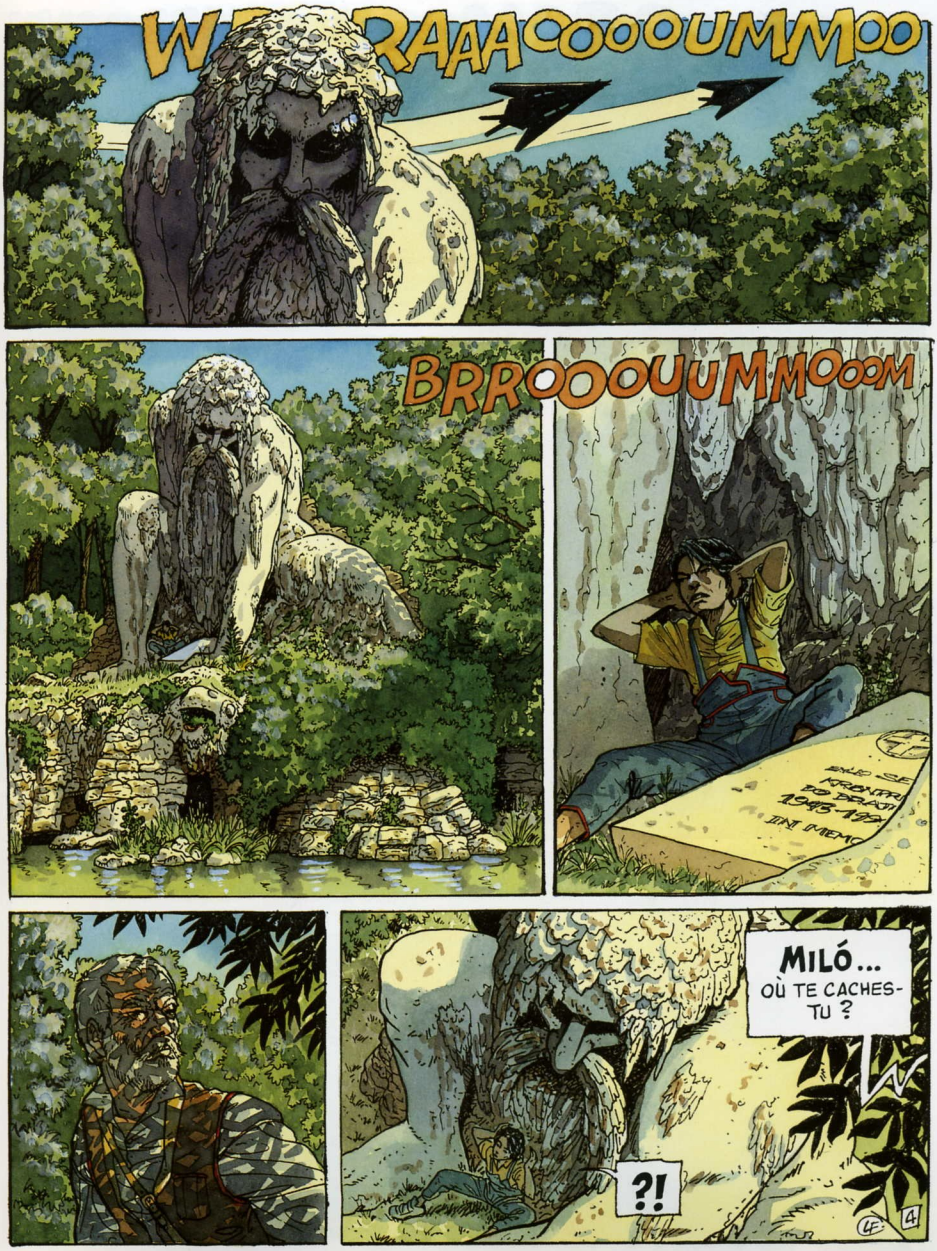
RAAACOOOUMMOO
BRROOOUUMMOOOM
MILÓ...
OÙ TE CACHES-TU ?
?!
4

MILÓ?! C'EST MOI... PILATUS!
...AH ÇA MON FILLOT !! CURIEUX ENDROIT POUR CACHER TES PANIQUES ?!
...CALME-TOI MON MILO ! CES ARAGNES N'ONT BESOIN QUE DE NOS TERREURS POUR NOUS DOMINER ...
...SI CEUX DE L'EMPIRE DU NORD L'AVAIENT VOULU, CE MONDE AURAIT DÉJÀ CONNU LE BRANLE SUPRÊME !
TOUJOURS DES MOTS, DES DÉLIRES... MOI, SOUS LE VENTRE DU BON COLOSSE, JE N'AI RIEN À CRAINDRE...
...JE VIENS ICI CHAQUE JOUR POUR Y CHERCHER CE QUI M'IMPORTE LE PLUS, LA VÉRITÉ SUR LA MORT DE... MON PÈRE ...
EMILIO SEPPI KRONPRINT DO DRAINO 1943-1993 IN MEMORIAM
...CETTE VÉRITÉ QUE TU ME REFUSES, ONCLE PILATUS !...
LA VÉRITÉ CHEMINE COMME L'EAU ENTRE LES PIERRES, JE SAIS QUE QUELQUES SEMAINES AVANT MA NAISSANCE MON PÈRE S'EST FAIT SAUTER LA TÊTE !!
QUI T'A MIS CETTE FOLLE IDÉE DANS LE CRÂNE ... QUI ??
5

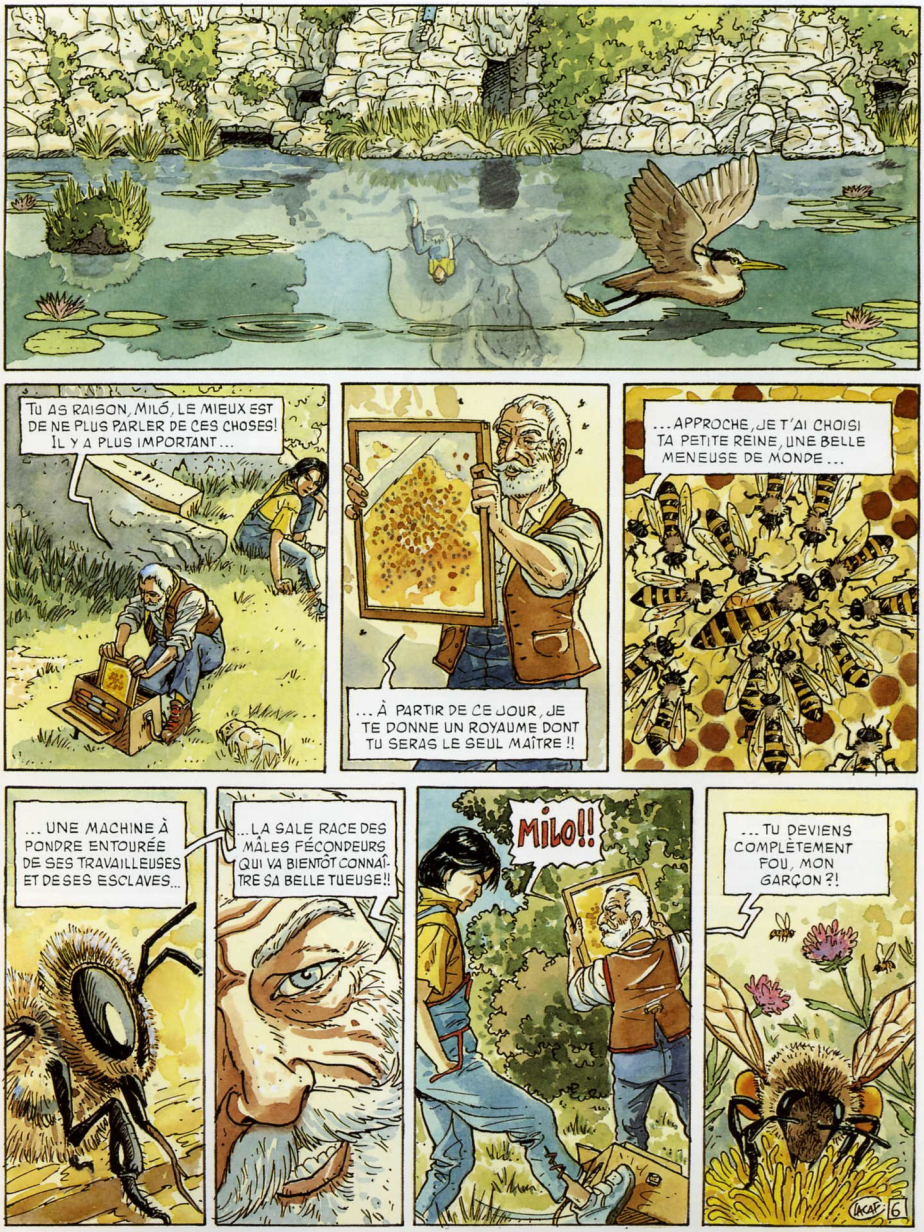
TU AS RAISON, MILÓ, LE MIEUX EST DE NE PLUS PARLER DE CES CHOSES! IL Y A PLUS IMPORTANT...
...À PARTIR DE CE JOUR, JE TE DONNE UN ROYAUME DONT TU SERAS LE SEUL MAÎTRE !!
...APPROCHE, JE T'AI CHOISI TA PETITE REINE, UNE BELLE MENEUSE DE MONDE...
... UNE MACHINE À PONDRE ENTOURÉE DE SES TRAVAILLEUSES ET DE SES ESCLAVES...
...LA SALE RACE DES MÂLES FÉCONDEURS QUI VA BIENTÔT CONNAÎTRE SA BELLE TUEUSE!!
Milo!!
...TU DEVIENS COMPLÈTEMENT FOU, MON GARÇON?!
LACAF 6

ONCLE PILATUS, MAMAN VA CÉDER !...
...ILS VONT PRENDRE LA MAISON, NOTRE MAISON !!...
...TOUT LE DOMAINE DE CENTINALE, LE BERCEAU DE NOTRE FAMILLE !! ...
TU NE PEUX PAS LAISSER FAIRE, ONCLE PILATUS ?! RÉPONDS, DIS !... RÉPONDS !!...
PAUVRE TÊTE !! BROYÉES QU'ELLES SONT LES FAMILLES ! RENVERSÉS LES DOMAINES ! PLUS QUE DES LARVES ET DES MACHINES, PARTOUT !!...
TU NE PEUX PAS NOUS ABANDONNER ?! TU N'AS PAS LE DROIT...
JE NE FERAI RIEN, TU M'ENTENDS **RIEN** !!... JE NE PARLE PLUS À TA MÈRE DEPUIS QUINZE ANS !!...
TAIS-TOI ! TAIS-TOI !...
...QU'ILS PRENNENT TOUT !! LA GUERRE ARRIVE, ELLE NE LAISSERA RIEN ! ATOMISÉS, EN FUSION QU'ILS SERONT **TOUS** !

Écoute ?!... Cette voiture ?! C'est lui, c'est le maudit ! L'escroc patenté !!
Petit ! Reviens !! ... Sommes pas taillés pour ce monde-là ...
?!
Don Collodi ? Vieille marionnette ! Toujours solide à ton poste ?!

HIS PROMISES WERE, AS HE THEN, WAS MIGHTY !! *
*SES PROMESSES ÉTAIENT : CE QU'ALORS IL ÉTAIT, MAGNIFIQUES. HENRI VIII, SHAKESPEARE.
TAMISE ?! VOUS ÊTES LÀ, VOUS AUSSI, J'AURAIS DÛ M'EN DOUTER !
MAÎTRE ÉLIAS OKER, TU NOUS AS MENTI ! LE DOMAINE SERA BIENTÔT SAISI, J'AI MES INFORMATIONS !...
MAIS... RIEN N'EST FAIT ! NOUS ALLONS NOUS BATTRE... IL Y A DES RECOURS !!...
DES RECOURS ?? TU N'AS PU EMPÊCHER LA VENTE DE PRESQUE TOUT LE VILLAGE DE DRAJNO !!
JE SUIS FATIGUÉ D'AIDER DES GENS COMME VOUS...
OOOH, NOUS SAVONS FORT BIEN CE QUE VOUS VENEZ CHERCHER ICI DEPUIS TANT D'ANNÉES...
MISS CARNEGIE, VOUS OUBLIEZ QUE VOUS VIVEZ SOUS MON TOIT !!...
...JE VOUS PRIERAIS DE GARDER VOS RÉFLEXIONS POUR VOUS !!...
AUJOURD'HUI, IL EST IMPOSSIBLE D'AVOIR QUELQUE CHOSE POUR RIEN, IL FAUT LE PAYER !!
9

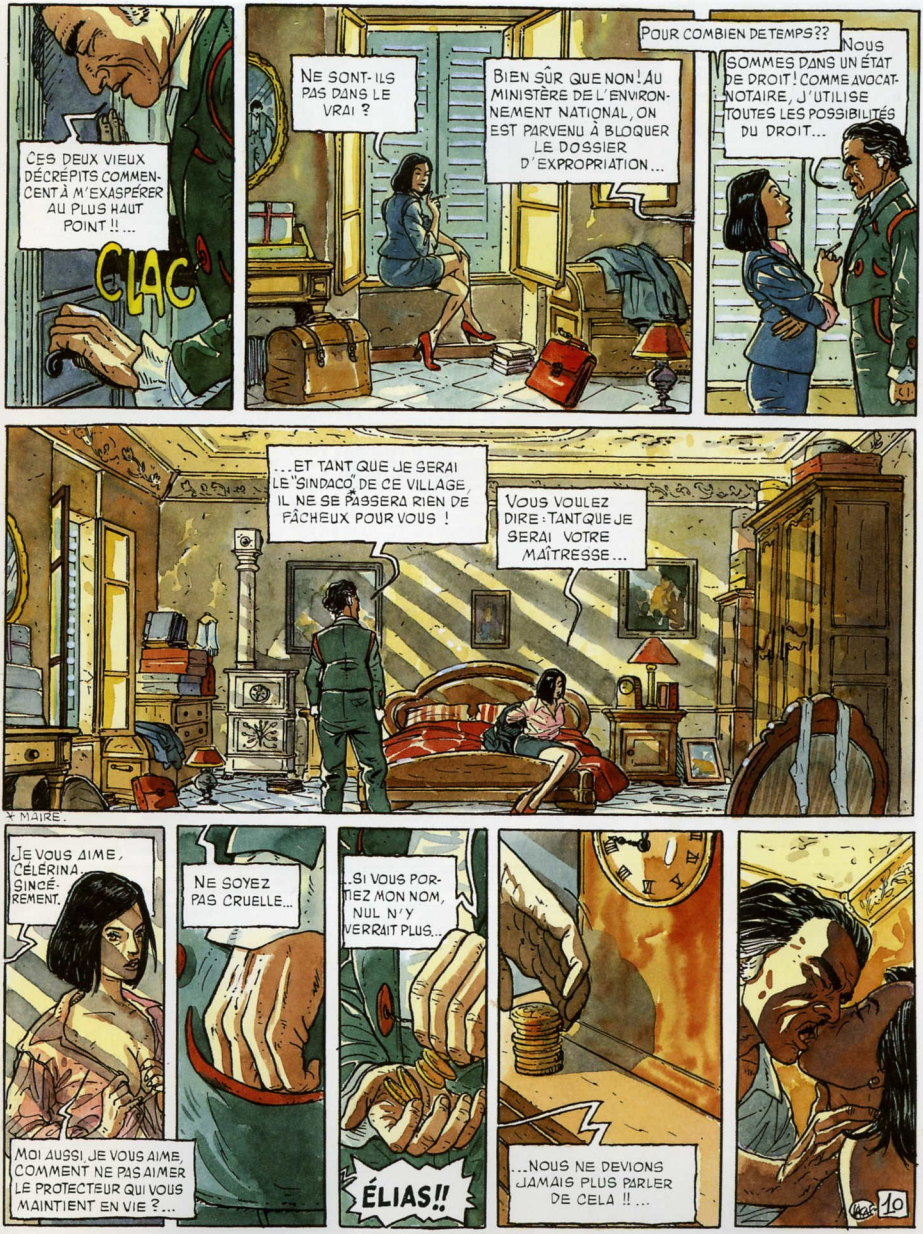
CES DEUX VIEUX DÉCRÉPITS COMMENCENT À M'EXASPÉRER AU PLUS HAUT POINT !! ...
CLAC
NE SONT-ILS PAS DANS LE VRAI ?
BIEN SÛR QUE NON ! AU MINISTÈRE DE L'ENVIRONNEMENT NATIONAL, ON EST PARVENU À BLOQUER LE DOSSIER D'EXPROPRIATION...
POUR COMBIEN DE TEMPS??
NOUS SOMMES DANS UN ÉTAT DE DROIT ! COMME AVOCAT-NOTAIRE, J'UTILISE TOUTES LES POSSIBILITÉS DU DROIT...
...ET TANT QUE JE SERAI LE "SINDACO" DE CE VILLAGE, IL NE SE PASSERA RIEN DE FÂCHEUX POUR VOUS !
VOUS VOULEZ DIRE : TANT QUE JE SERAI VOTRE MAÎTRESSE...
* MAIRE.
JE VOUS AIME, CÉLÉRINA. SINCÈREMENT.
NE SOYEZ PAS CRUELLE...
MOI AUSSI JE VOUS AIME, COMMENT NE PAS AIMER LE PROTECTEUR QUI VOUS MAINTIENT EN VIE ?...
...SI VOUS PORTIEZ MON NOM, NUL N'Y VERRAIT PLUS...
ÉLIAS!!
...NOUS NE DEVIONS JAMAIS PLUS PARLER DE CELA !! ...
10

?!
COLLODI, QUELLES SONT LES NOUVELLES ??...
HEM ! HEM !
...L'AFFAIRE EST-ELLE FAITE ? MA MÈRE A-T-ELLE CÉDÉ ??
NE RESTONS PAS LÀ, MILO ! VIENS CHEZ MOI, J'AI QUELQUE CHOSE À TE MONTRER...
...ÉLIAS, QUEL HOMME N'A PAS RÊVÉ DE POUVOIR UN JOUR, SORTIR UNE PROSTITUÉE DU RUISSEAU ?...
VOUS ME MÉPRISEZ TANT QUE CELA ?...
"FUGIT IRREPARABILE TEMPUS", LE TEMPS IRRÉPARABLE FUIT !!...
...LE TEMPS, JE LE RÉPARE, JE L'APPRIVOISE, JE PEUX MÊME L'ARRÊTER PAR LA SEULE PUISSANCE DE MA VOLONTÉ !!
POUR UN MAÎTRE HORLOGER, RIEN DE PLUS FACILE !
NON MILO !! IL NE S'AGIT PAS DE MÉCANIQUE ! CE POUVOIR, JE PEUX TE LE TRANSMETTRE...
...CETTE PENDULE, LÀ !! FIXE-LA, INTENSÉMENT, CONCENTRE TA PENSÉE...

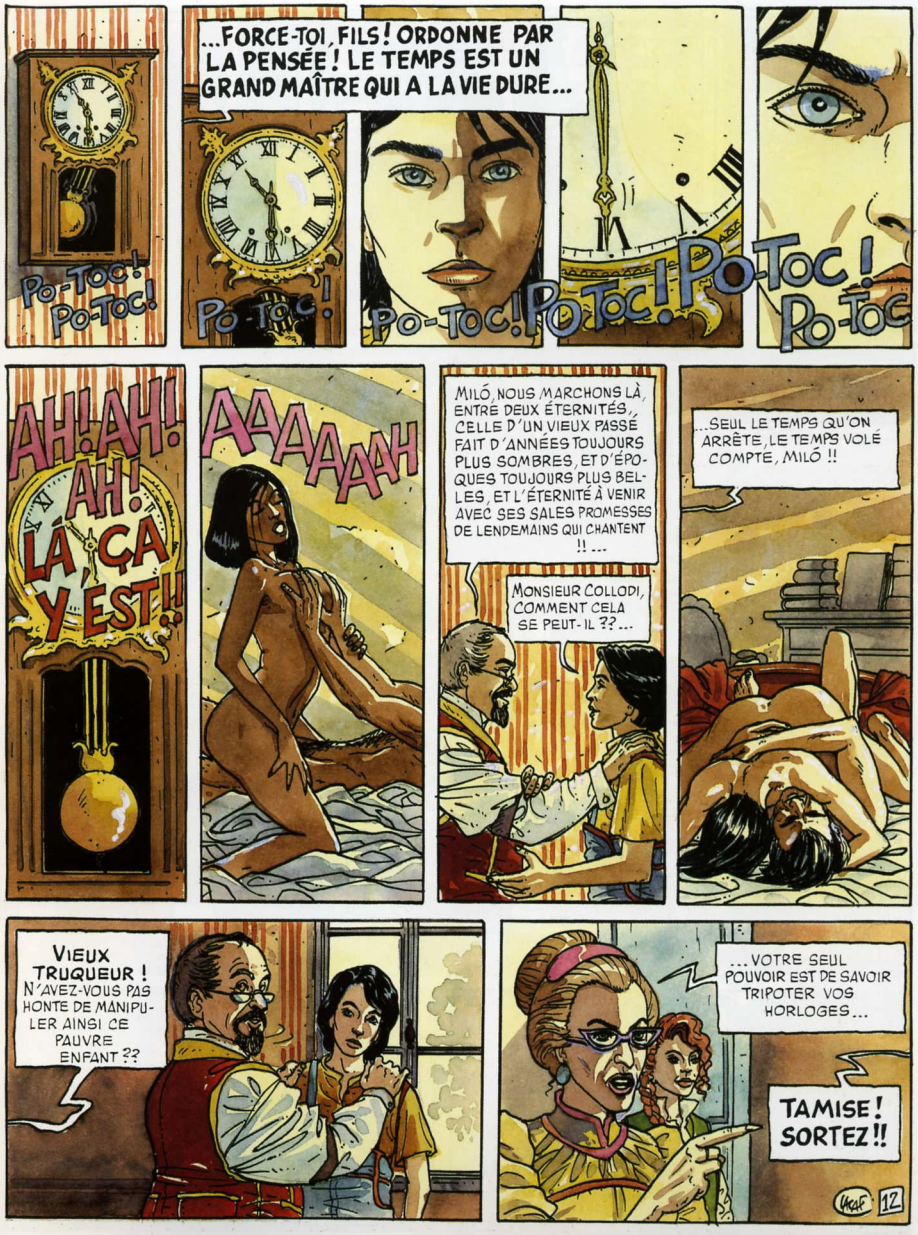
Po-Toc! Po-Toc!
...FORCE-TOI, FILS! ORDONNE PAR LA PENSÉE! LE TEMPS EST UN GRAND MAÎTRE QUI A LA VIE DURE...
Po-Toc!
Po-Toc! Po-Toc! Po-Toc!
Po-Toc!
AH! AH! AH! LÀ, ÇA Y EST!!
AAAAAAH
MILÓ, NOUS MARCHONS LÀ, ENTRE DEUX ÉTERNITÉS,, CELLE D'UN VIEUX PASSÉ FAIT D'ANNÉES TOUJOURS PLUS SOMBRES, ET D'ÉPOQUES TOUJOURS PLUS BELLES, ET L'ÉTERNITÉ À VENIR AVEC SES SALES PROMESSES DE LENDEMAINS QUI CHANTENT !! ...
MONSIEUR COLLODI, COMMENT CELA SE PEUT-IL ??...
...SEUL LE TEMPS QU'ON ARRÊTE, LE TEMPS VOLÉ COMPTE, MILÓ !!
VIEUX TRUQUEUR ! N'AVEZ-VOUS PAS HONTE DE MANIPULER AINSI CE PAUVRE ENFANT ??
...VOTRE SEUL POUVOIR EST DE SAVOIR TRIPOTER VOS HORLOGES...
TAMISE! SORTEZ!!
12

VOUS NE ME FAITES PAS PEUR !! ...
CRIIC
...IL FAUT QU'ON SACHE CE QUE TRAFIQUE MONSIEUR LE GARDIEN DU TEMPLE COLLODI !!
JE VAIS PROUVER QU'IL N'Y A AUCUN SYSTÈME IMPÉNÉTRABLE ! LA MACHINE PARFAITE QUI RÉGIT LE TEMPS DANS TOUT L'EMPIRE !...
...JE POURRAI BIENTÔT L'AFFOLER, LA MACHINE, LA SOUMETTRE, LA PULVÉRISER !!
CLIC
POUVRE TÊTE ! DU RÊVE ! DES FOLIES ! DU DÉLIRE !
TAMISE, VOUS ÊTES BIEN UNE ANGLAISE... VOUS NE CROYEZ À RIEN !
VIEUX PODAGRE ! VOUS FERIEZ MIEUX D'USER D'UN PEU DU BON SENS QUI VOUS RESTE POUR FAIRE CESSER LE SCANDALE QUI RÈGNE DANS CETTE MAISON ! ...
EST-CE QUE JE VOUS DEMANDE, MOI, CE QUE VOUS FAISIEZ QUAND VOUS ÉTIEZ FIANCÉE À VOTRE PRINCE HINDOU ? ...
...SORTEZ AVANT QUE JE NE RÉALISE UN VIEUX RÊVE : VOUS ÉTRANGLER !!
COLLODI, VOUS ALLEZ PAYER CELA !! ...
VOS TRISTES FARCES SONT FINIES ! LE QUESTOR TIMONESCO SERA LÀ DANS QUELQUES JOURS ! ...
13

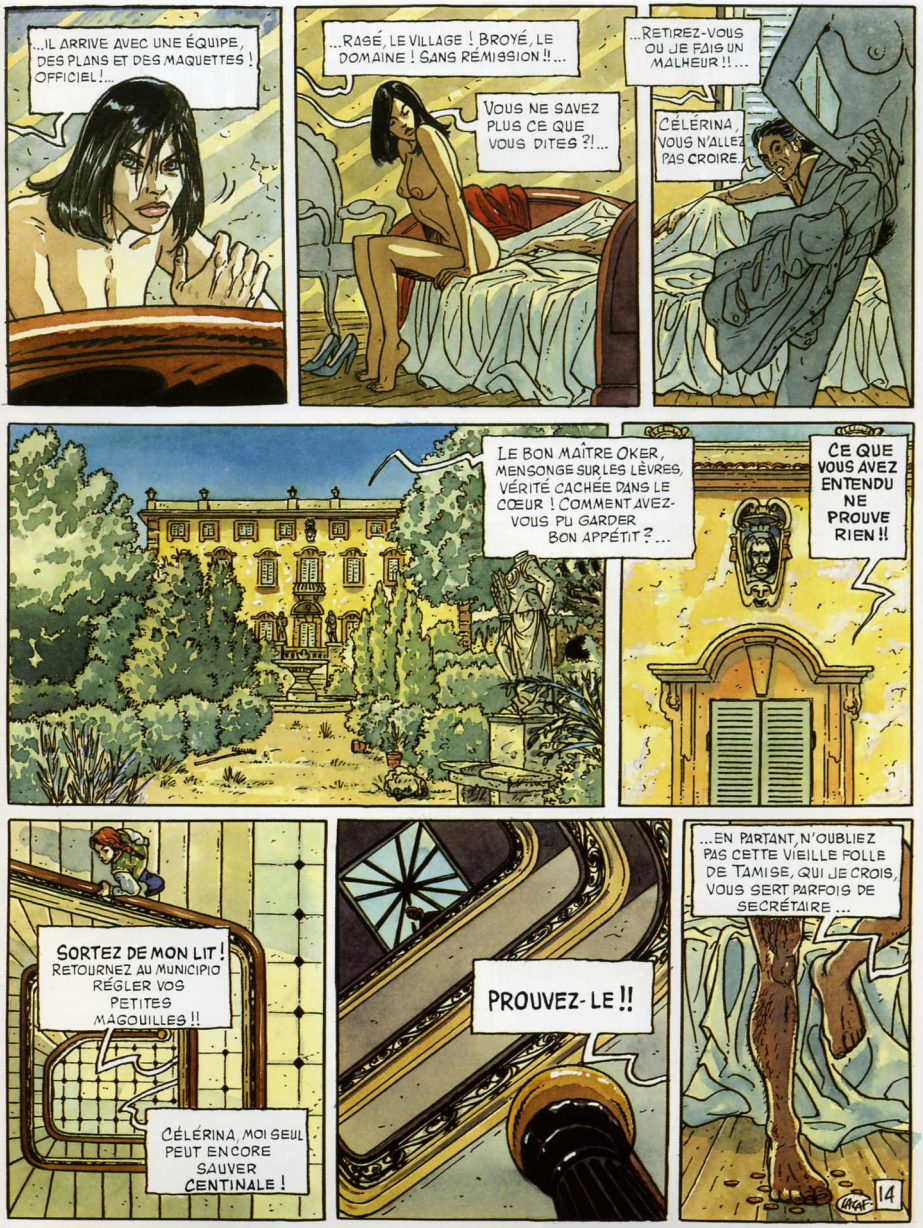
...IL ARRIVE AVEC UNE ÉQUIPE, DES PLANS ET DES MAQUETTES ! OFFICIEL !...
...RASÉ, LE VILLAGE ! BROYÉ, LE DOMAINE ! SANS RÉMISSION !!...
VOUS NE SAVEZ PLUS CE QUE VOUS DITES ?!...
...RETIREZ-VOUS OU JE FAIS UN MALHEUR !!...
CÉLÉRINA, VOUS N'ALLEZ PAS CROIRE...
LE BON MAÎTRE OKER, MENSONGE SUR LES LÈVRES, VÉRITÉ CACHÉE DANS LE CŒUR ! COMMENT AVEZ-VOUS PU GARDER BON APPÉTIT ?...
CE QUE VOUS AVEZ ENTENDU NE PROUVE RIEN !!
SORTEZ DE MON LIT ! RETOURNEZ AU MUNICIPIO RÉGLER VOS PETITES MAGOUILLES !!
CÉLÉRINA, MOI SEUL PEUT ENCORE SAUVER CENTINALE !
PROUVEZ-LE !!
...EN PARTANT, N'OUBLIEZ PAS CETTE VIEILLE FOLLE DE TAMISE, QUI JE CROIS, VOUS SERT PARFOIS DE SECRÉTAIRE...
14

NOOOON!!
POURQUOI ES-TU REVENU ?... POURQUOI N'ES-TU PAS RESTÉ DANS TES MONTAGNES ??
LUCE ... JE VEUX SAVOIR QUI EST MON PÈRE ...
15

DON COLLODI, VOUS QUI SAVEZ TOUJOURS TOUT, QUE FAUT-IL FAIRE ? ...
SI TOUT PERDRE NE VOUS EFFRAIE PLUS, NOUS POUVONS ENCORE NOUS AMUSER, MAIS IL Y A MILÖ ...
PUISQUE LES GENS DU MINISTÈRE S'INTÉRESSENT TANT À NOUS QU'ILS PROCÈDENT UNE BONNE FOIS PAR LA FORCE !!
ILS SONT LÉGALISTES, CE SONT LES PIRES, ILS NE RENONCENT JAMAIS !
MILÖ ?!
OÙ ES-TU ??
Elias Oker
16

MILÖ, JE T'AVAIS INTERDIT D'ENTRER ICI SANS MA PERMISSION!!...
VICIEUX, MENTEUR ET VOLEUR!
JE DEVRAIS T'ARRACHER LA PEAU...
MILÓ, TU SAIS QUE JE N'AI PLUS QUE TOI, TOUS LES AUTRES NOUS ONT ABANDONNÉS...
FRAGILE
NE ME TOUCHE PAS!!
MILÓ?!
TU N'ES PLUS QU'UNE PUTAIN ! TOUT CE QUE TU AS FAIT...
...N'AURA SERVI À RIEN, À RIEN!!...
17

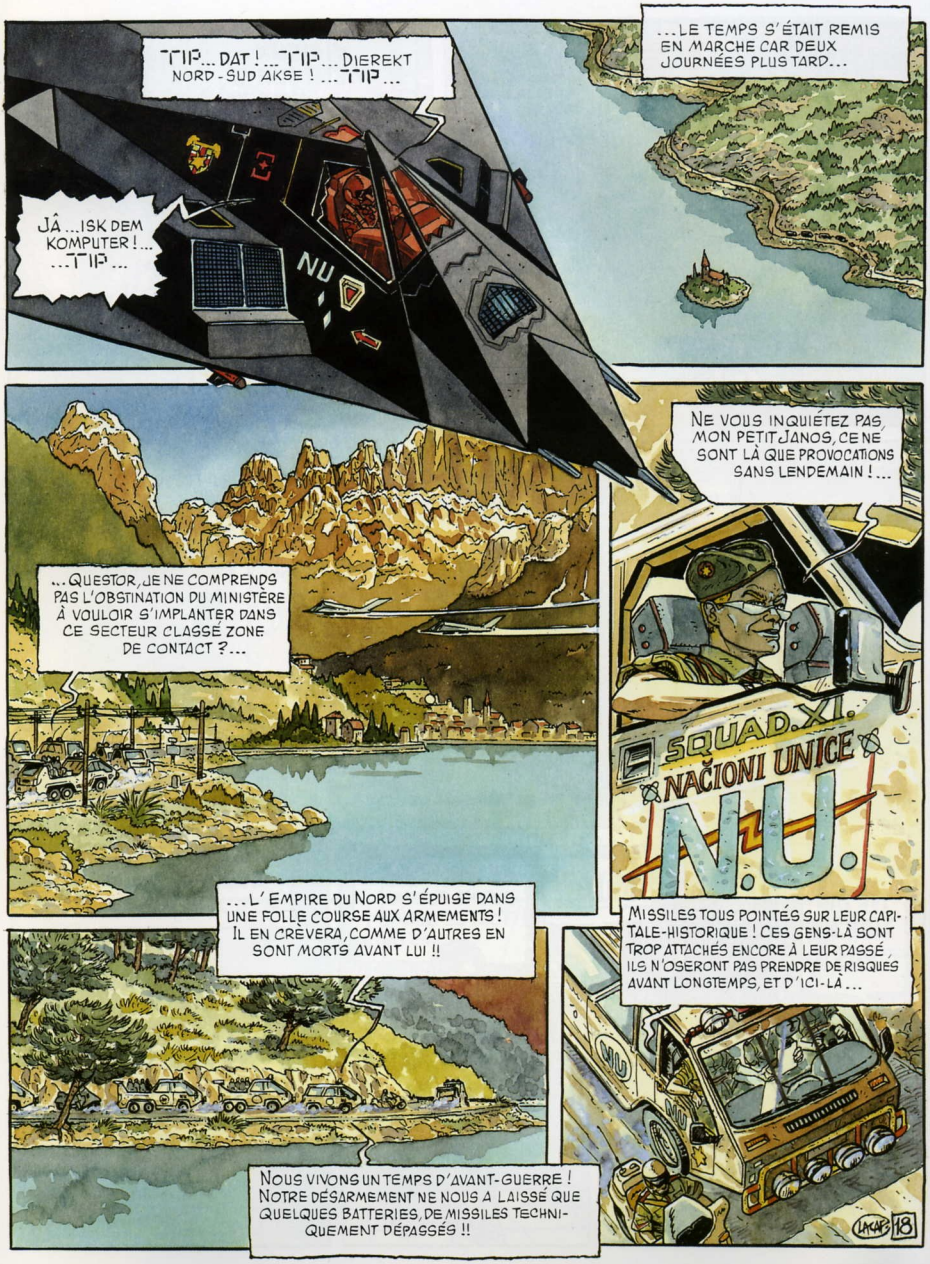
...LE TEMPS S'ÉTAIT REMIS EN MARCHE CAR DEUX JOURNÉES PLUS TARD...
TIP... DAT ! ...TIP... DIEREKT NORD - SÜD AKSE ! ...TIP...
JÂ ...ISK DEM KOMPUTER ! ... ...TIP...
NU
NE VOUS INQUIÉTEZ PAS, MON PETIT JANOS, CE NE SONT LÀ QUE PROVOCATIONS SANS LENDEMAIN ! ...
...QUESTOR, JE NE COMPRENDS PAS L'OBSTINATION DU MINISTÈRE À VOULOIR S'IMPLANTER DANS CE SECTEUR CLASSÉ ZONE DE CONTACT ? ...
SQUAD X.I.
NAČIONI UNICE
N.U.
...L'EMPIRE DU NORD S'ÉPUISE DANS UNE FOLLE COURSE AUX ARMEMENTS ! IL EN CRÈVERA, COMME D'AUTRES EN SONT MORTS AVANT LUI !!
MISSILES TOUS POINTÉS SUR LEUR CAPITALE-HISTORIQUE ! CES GENS-LÀ SONT TROP ATTACHÉS ENCORE À LEUR PASSÉ, ILS N'OSERONT PAS PRENDRE DE RISQUES AVANT LONGTEMPS, ET D'ICI-LÀ ...
NOUS VIVONS UN TEMPS D'AVANT-GUERRE ! NOTRE DÉSARMEMENT NE NOUS A LAISSÉ QUE QUELQUES BATTERIES DE MISSILES TECHNIQUEMENT DÉPASSÉS !!
LAKAB 18

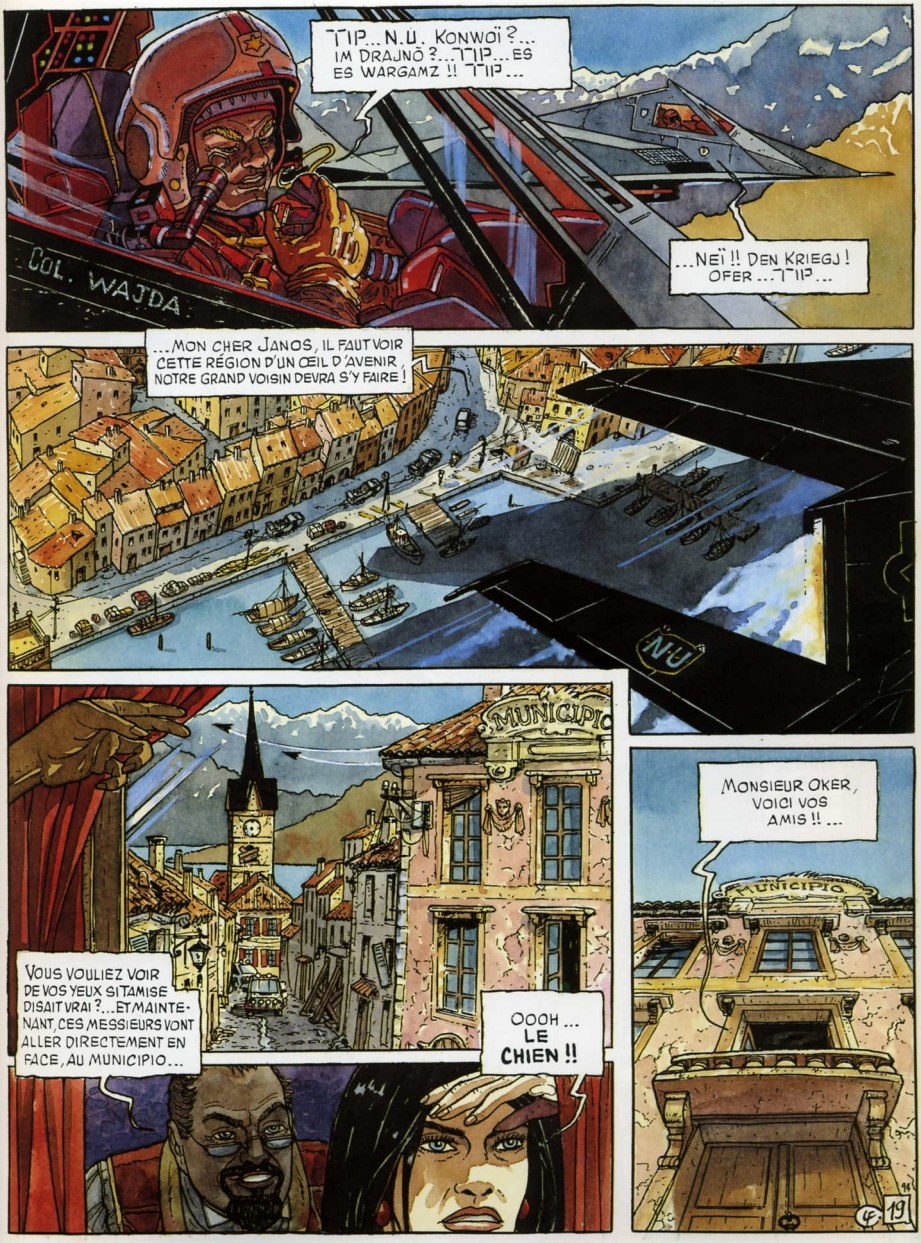
TIP... N.U. KONWOÏ ?... IM DRAJNÖ ?... TIP... ES ES WARGAMZ !! TIP...
COL. WAJDA
...NEÏ !! DEN KRIEGJ ! OFER ... TIP...
...MON CHER JANOS, IL FAUT VOIR CETTE RÉGION D'UN ŒIL D'AVENIR. NOTRE GRAND VOISIN DEVRA S'Y FAIRE !
NU
MUNICIPIO
VOUS VOULIEZ VOIR DE VOS YEUX SI TAMISE DISAIT VRAI ?... ET MAINTENANT, CES MESSIEURS VONT ALLER DIRECTEMENT EN FACE, AU MUNICIPIO...
OOOH ... LE CHIEN !!
MONSIEUR OKER, VOICI VOS AMIS !! ...
MUNICIPIO
19

SQUADRA XI, DÉBARQUEMENT DU MATÉRIEL !!
METTEZ TOUT EN PLACE SELON LE PLAN PRÉVU !
CETTE FOIS, NOS GÉRANTS DE L'AVENIR SONT LÀ POUR LE GRAND JEU...
QUESTOR TIMONESCO J'AI TOUJOURS CRU QUE L'ARRÊT DE LA PROCÉDURE ÉTAIT UNE CHOSE ACQUISE ?!
VOUS AVEZ CRU ?? SACHEZ QU'EN POLITIQUE, IL NE FAUT PAS CROIRE JAMAIS !!
NOUS AVONS ÉTÉ D'UNE NAÏVETÉ QUI AMÈNE LES CATASTROPHES !
CE N'EST PAS UNE RAISON POUR RENONCER ! LE PIRE N'EST JAMAIS SÛR !
JE CRAINS QUE VOUS N'ALLIEZ AU DEVANT DE GROSSES DIFFICULTÉS !
JE SAIS... LES HOMMES COMMENCENT TOUJOURS PAR MÉPRISER CE QU'ILS NE COMPRENNENT PAS !!...

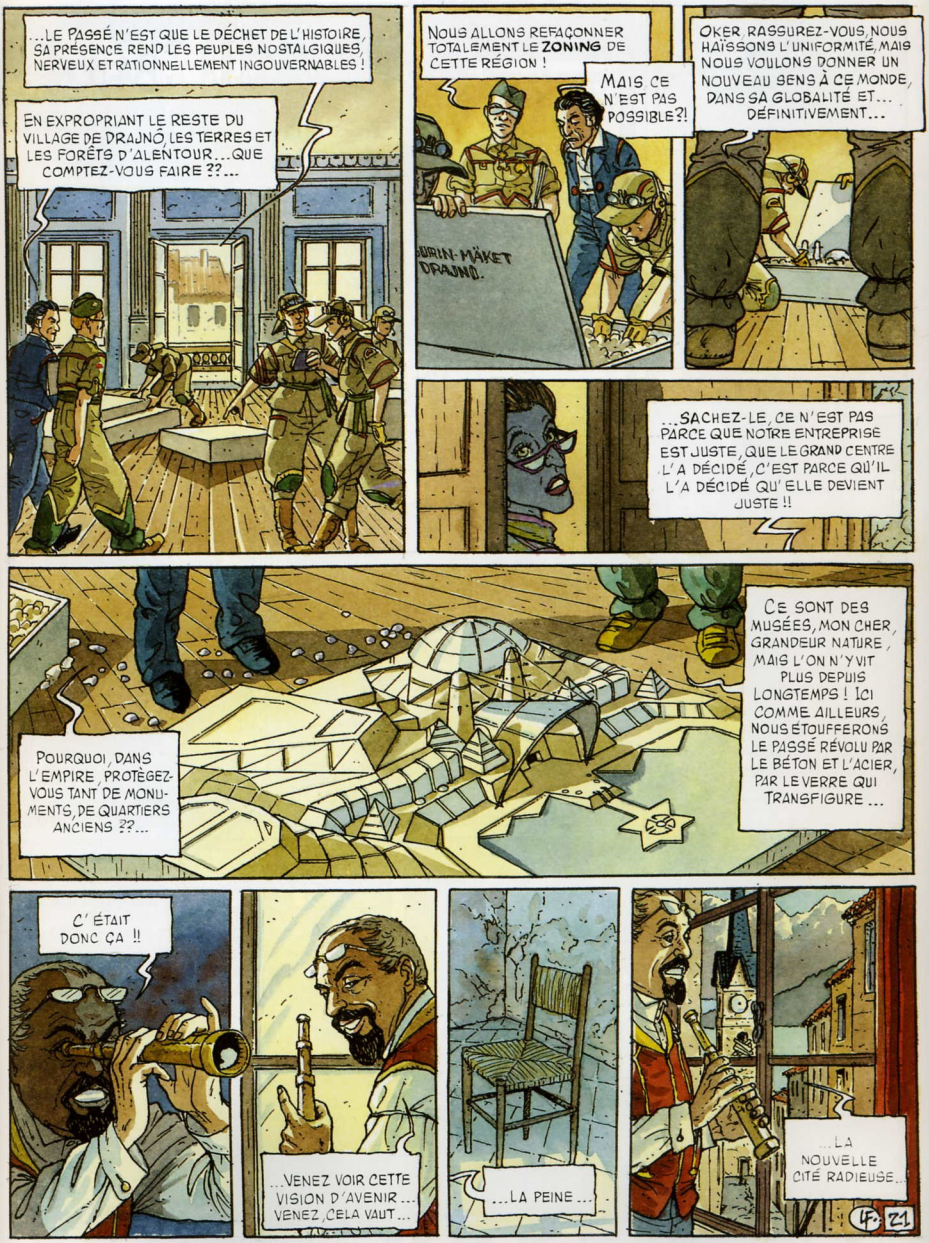
...LE PASSÉ N'EST QUE LE DÉCHET DE L'HISTOIRE, SA PRÉSENCE REND LES PEUPLES NOSTALGIQUES, NERVEUX ET RATIONNELLEMENT INGOUVERNABLES !
EN EXPROPRIANT LE RESTE DU VILLAGE DE DRAJNÓ, LES TERRES ET LES FORÊTS D'ALENTOUR... QUE COMPTEZ-VOUS FAIRE ??...
NOUS ALLONS REFAÇONNER TOTALEMENT LE ZONING DE CETTE RÉGION !
MAIS CE N'EST PAS POSSIBLE?!
URIN-MÄKET DRAJNÓ.
OKER RASSUREZ-VOUS, NOUS HAÏSSONS L'UNIFORMITÉ, MAIS NOUS VOULONS DONNER UN NOUVEAU SENS À CE MONDE, DANS SA GLOBALITÉ ET... DÉFINITIVEMENT...
...SACHEZ-LE, CE N'EST PAS PARCE QUE NOTRE ENTREPRISE EST JUSTE, QUE LE GRAND CENTRE L'A DÉCIDÉ, C'EST PARCE QU'IL L'A DÉCIDÉ QU'ELLE DEVIENT JUSTE !!
POURQUOI, DANS L'EMPIRE, PROTÈGEZ-VOUS TANT DE MONUMENTS, DE QUARTIERS ANCIENS ??...
CE SONT DES MUSÉES, MON CHER GRANDEUR NATURE, MAIS L'ON N'Y VIT PLUS DEPUIS LONGTEMPS ! ICI COMME AILLEURS, NOUS ÉTOUFFERONS LE PASSÉ RÉVOLU PAR LE BÉTON ET L'ACIER, PAR LE VERRE QUI TRANSFIGURE ...
C' ÉTAIT DONC ÇA !!
...VENEZ VOIR CETTE VISION D'AVENIR... VENEZ, CELA VAUT...
....LA PEINE...
...LA NOUVELLE CITÉ RADIEUSE...
21

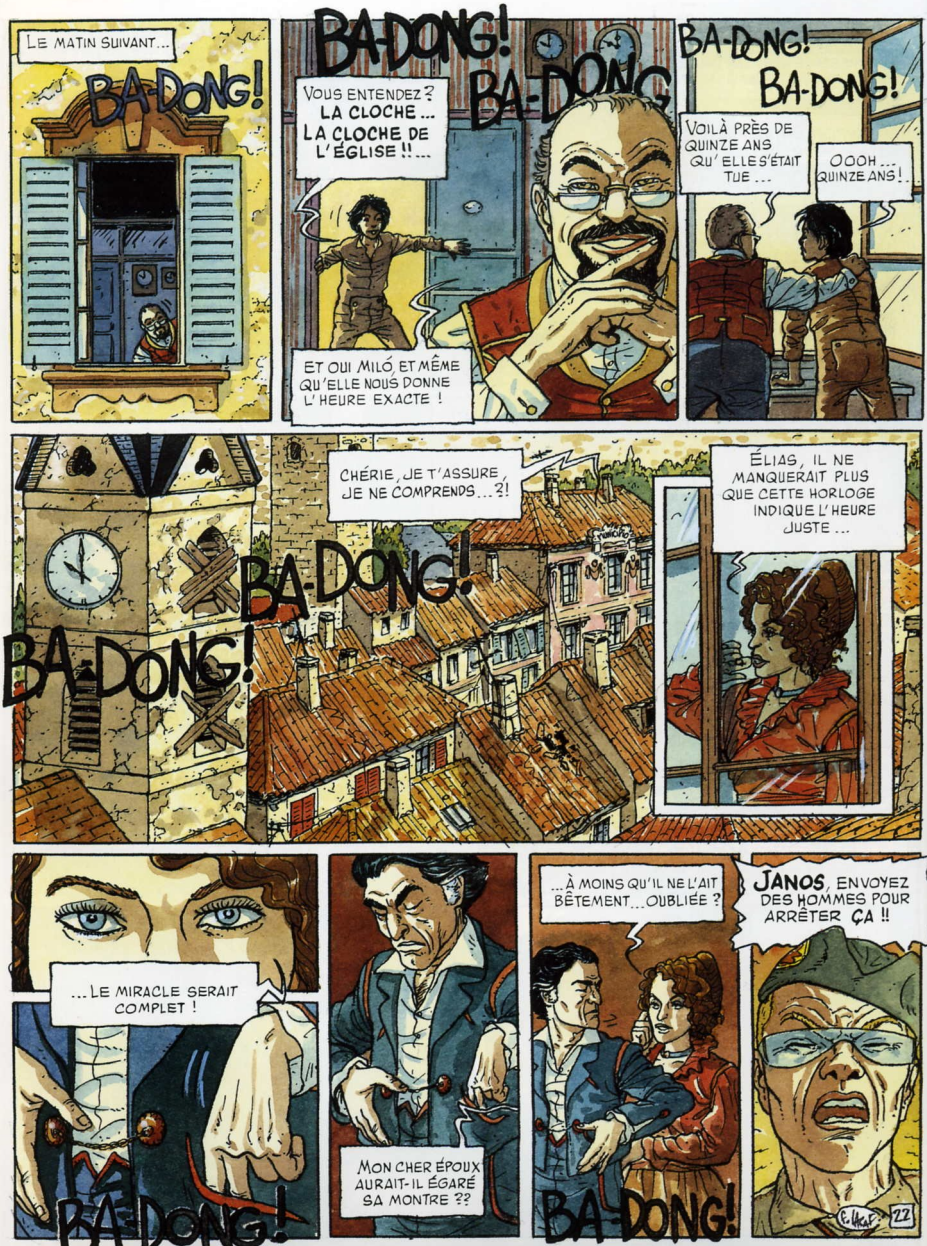
LE MATIN SUIVANT...
BA-DONG!
BA-DONG!
BA-DONG!
VOUS ENTENDEZ ? LA CLOCHE... LA CLOCHE DE L'ÉGLISE !!...
ET OUI MILÓ, ET MÊME QU'ELLE NOUS DONNE L'HEURE EXACTE !
BA-DONG!
BA-DONG!
VOILÀ PRÈS DE QUINZE ANS QU'ELLE S'ÉTAIT TUE...
OOOH... QUINZE ANS !..
BA-DONG!
BA-DONG!
BA-DONG!
CHÉRIE, JE T'ASSURE, JE NE COMPRENDS...?!
ÉLIAS, IL NE MANQUERAIT PLUS QUE CETTE HORLOGE INDIQUE L'HEURE JUSTE...
...LE MIRACLE SERAIT COMPLET !
BA-DONG!
MON CHER ÉPOUX AURAIT-IL ÉGARÉ SA MONTRE ??
...À MOINS QU'IL NE L'AIT BÊTEMENT... OUBLIÉE ?
BA-DONG!
JANOS, ENVOYEZ DES HOMMES POUR ARRÊTER ÇA !!
22

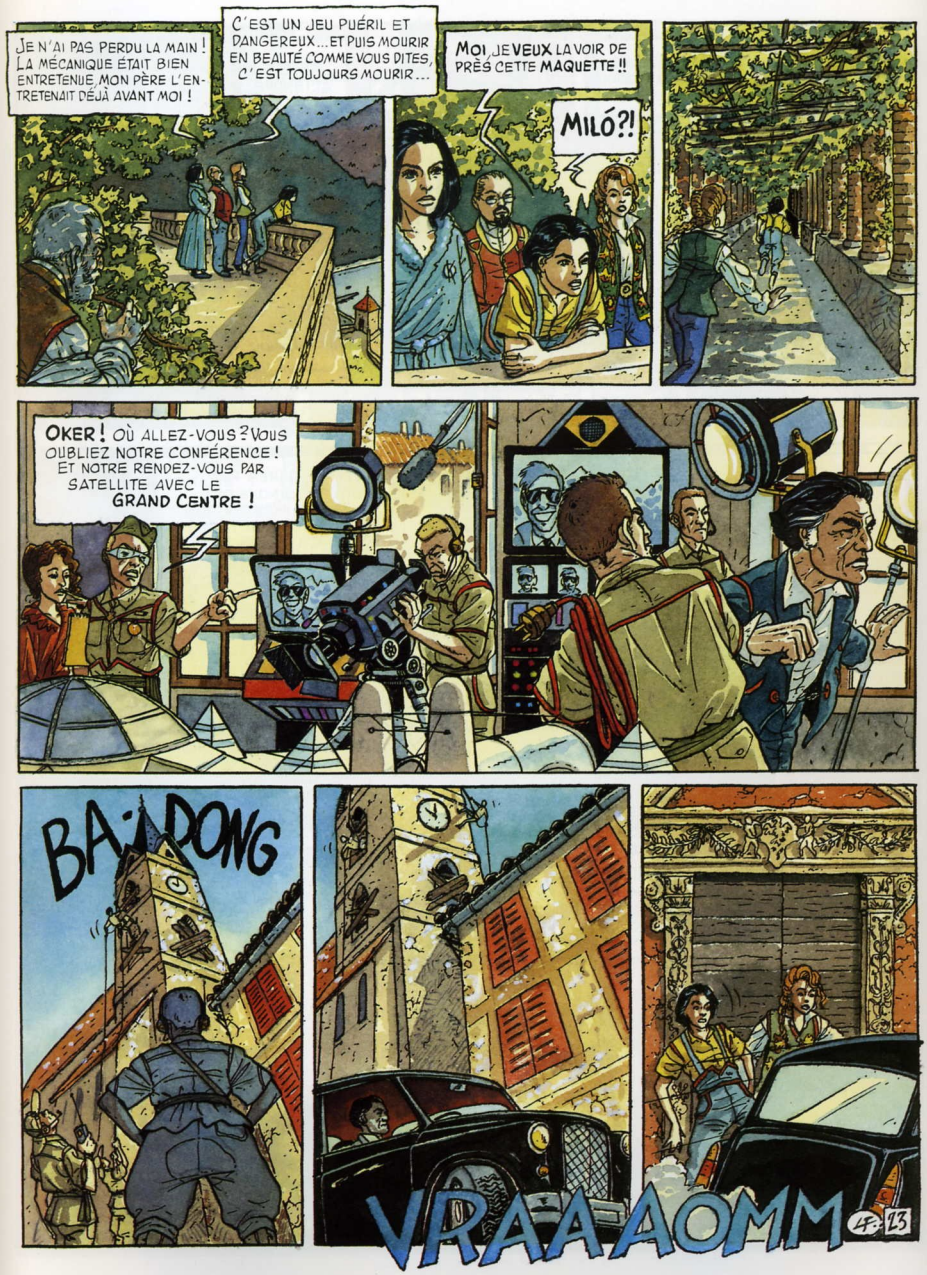
JE N'AI PAS PERDU LA MAIN ! LA MÉCANIQUE ÉTAIT BIEN ENTRETENUE, MON PÈRE L'ENTRETENAIT DÉJÀ AVANT MOI !
C'EST UN JEU PUÉRIL ET DANGEREUX... ET PUIS MOURIR EN BEAUTÉ COMME VOUS DITES, C'EST TOUJOURS MOURIR...
MOI, JE VEUX LA VOIR DE PRÈS CETTE MAQUETTE !!
MILÓ?!
OKER ! OÙ ALLEZ-VOUS ? VOUS OUBLIEZ NOTRE CONFÉRENCE ! ET NOTRE RENDEZ-VOUS PAR SATELLITE AVEC LE GRAND CENTRE !
BA-DONG
VRAAAOMM

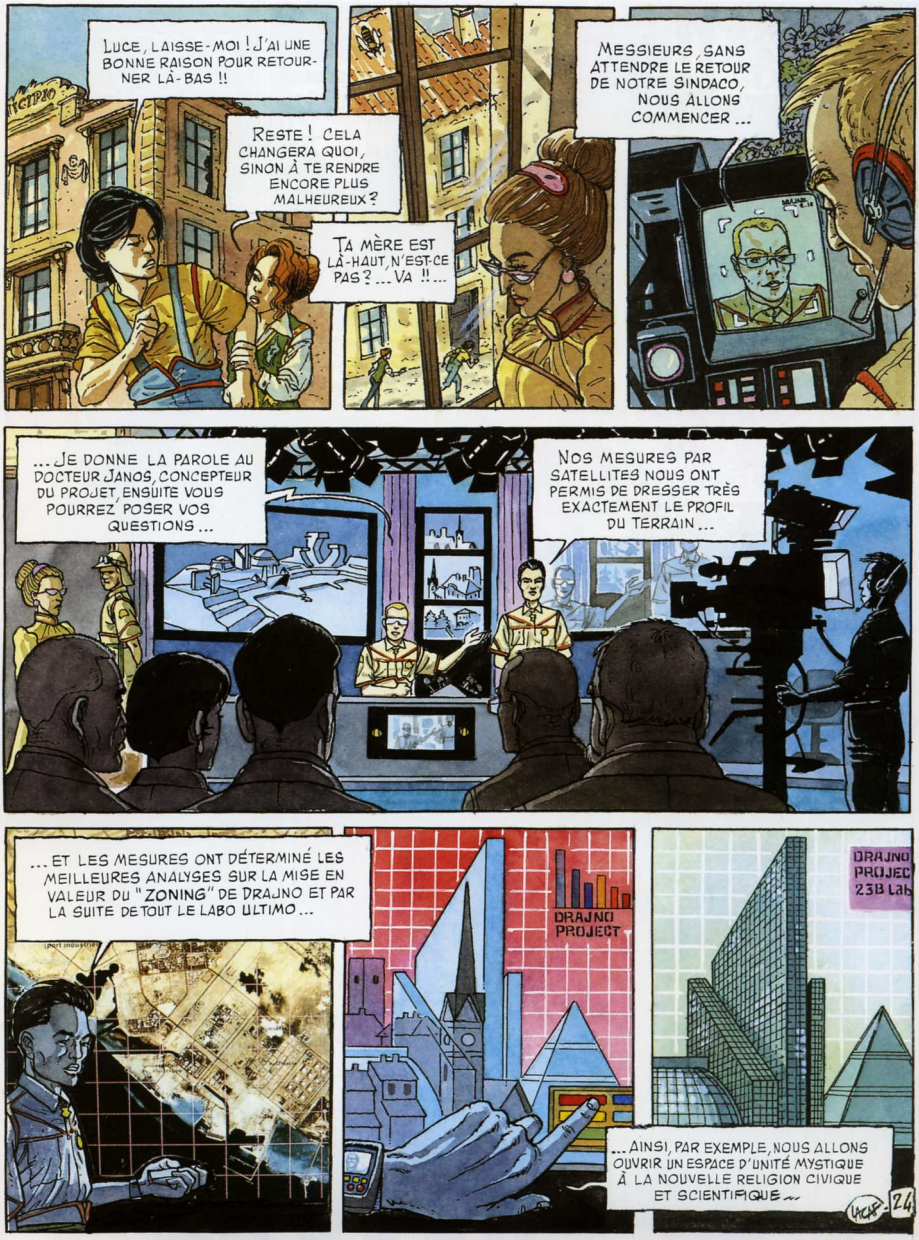
LUCE, LAISSE-MOI ! J'AI UNE BONNE RAISON POUR RETOURNER LÀ-BAS !!
RESTE ! CELA CHANGERA QUOI, SINON À TE RENDRE ENCORE PLUS MALHEUREUX ?
TA MÈRE EST LÀ-HAUT, N'EST-CE PAS ? ... VA !! ...
MESSIEURS, SANS ATTENDRE LE RETOUR DE NOTRE SINDACO, NOUS ALLONS COMMENCER ...
... JE DONNE LA PAROLE AU DOCTEUR JANOS, CONCEPTEUR DU PROJET, ENSUITE VOUS POURREZ POSER VOS QUESTIONS ...
NOS MESURES PAR SATELLITES NOUS ONT PERMIS DE DRESSER TRÈS EXACTEMENT LE PROFIL DU TERRAIN ...
... ET LES MESURES ONT DÉTERMINÉ LES MEILLEURES ANALYSES SUR LA MISE EN VALEUR DU "ZONING" DE DRAJNO ET PAR LA SUITE DE TOUT LE LABO ULTIMO ...
DRAJNO PROJECT
DRAJNO PROJEC
23B Lab
... AINSI, PAR EXEMPLE, NOUS ALLONS OUVRIR UN ESPACE D'UNITÉ MYSTIQUE À LA NOUVELLE RELIGION CIVIQUE ET SCIENTIFIQUE ...
24

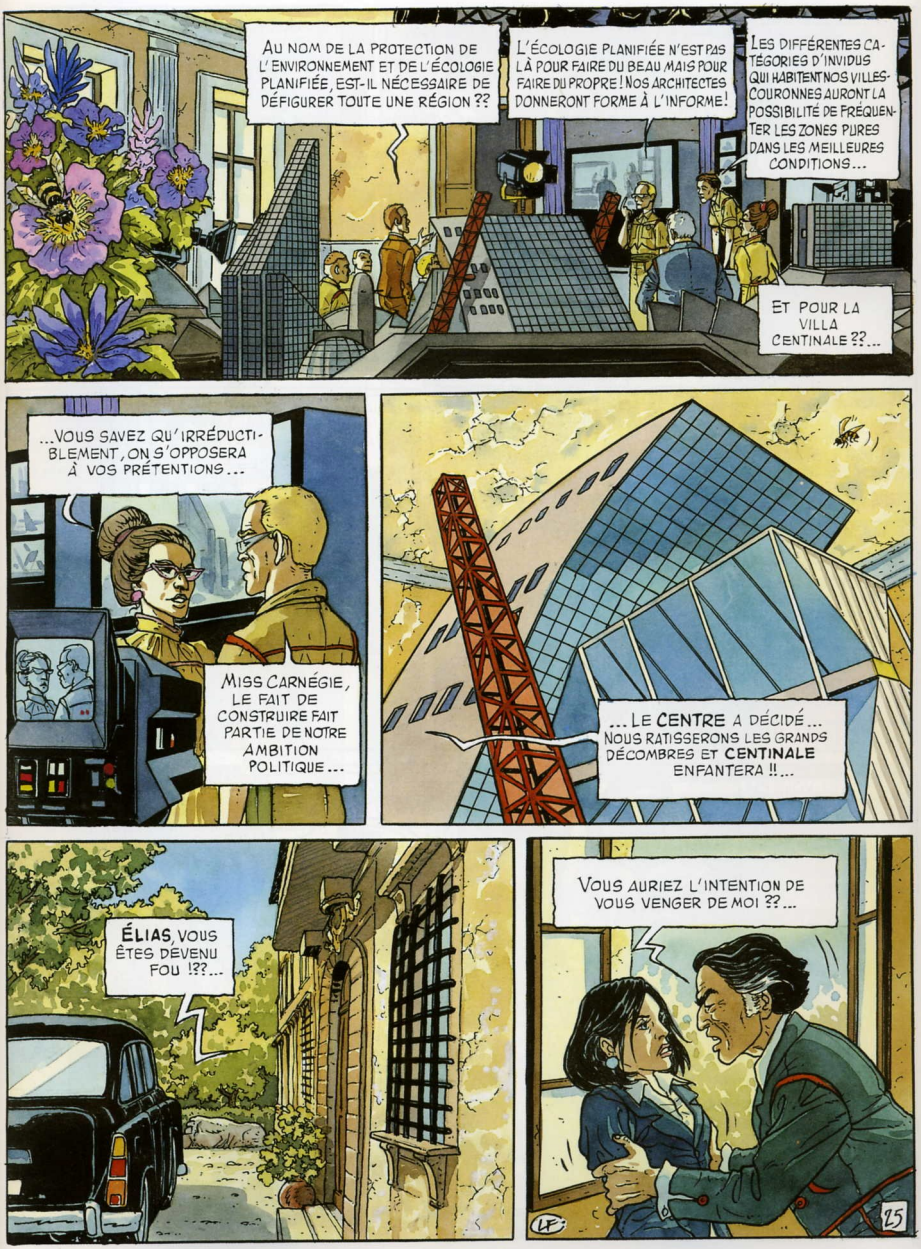
AU NOM DE LA PROTECTION DE L'ENVIRONNEMENT ET DE L'ÉCOLOGIE PLANIFIÉE, EST-IL NÉCESSAIRE DE DÉFIGURER TOUTE UNE RÉGION ??
L'ÉCOLOGIE PLANIFIÉE N'EST PAS LÀ POUR FAIRE DU BEAU MAIS POUR FAIRE DU PROPRE ! NOS ARCHITECTES DONNERONT FORME À L'INFORME !
LES DIFFÉRENTES CATÉGORIES D'INDIVIDUS QUI HABITENT NOS VILLES-COURONNES AURONT LA POSSIBILITÉ DE FRÉQUENTER LES ZONES PURES DANS LES MEILLEURES CONDITIONS...
ET POUR LA VILLA CENTINALE ??...
...VOUS SAVEZ QU'IRRÉDUCTIBLEMENT, ON S'OPPOSERA À VOS PRÉTENTIONS...
MISS CARNÉGIE, LE FAIT DE CONSTRUIRE FAIT PARTIE DE NOTRE AMBITION POLITIQUE...
...LE CENTRE A DÉCIDÉ... NOUS RATISSERONS LES GRANDS DÉCOMBRES ET CENTINALE ENFANTERA !!...
ÉLIAS, VOUS ÊTES DEVENU FOU !??...
VOUS AURIEZ L'INTENTION DE VOUS VENGER DE MOI ??...
LF
25

MON PAUVRE AMI, IL N'Y A QUE LA PEUR PANIQUE QUI PEUT METTRE UN HOMME DANS UN TEL ÉTAT?!
DEPUIS DES ANNÉES, JE ME SUIS COMPROMIS POUR VOUS, VOUS SEMBLEZ L'OUBLIER!!
OUBLIER CETTE VIE DE DOUBLE JEU?! QUAND VOUS TRAHISSIEZ VOS MAÎTRES POUR MIEUX ME GARDER, VOUS AVIEZ LE CŒUR BIEN ACCROCHÉ!
RENTREZ DANS L'ORDRE, OKER! VOS MAÎTRES VOUS ATTENDENT, AINSI QUE VOTRE CHÈRE ÉPOUSE!!
NORD
ÉGLISE
PENN
POUR VOUS, J'AI APPRIS À RUSER, À MENTIR, PAR DIPLOMATIE! VOS INTÉRÊTS ONT ÉTÉ PRÉSERVÉS AINSI QUE CEUX DE VOTRE FILS...
NE PRONONCEZ PAS SON NOM... PAS VOUS!...
...QUANT À VOTRE MONTRE CE N'EST PAS CHEZ MOI QU'IL FAUT LA CHERCHER!!
C'EST ÇA, REJOIGNEZ LE QUESTOR ET SES PROJETS MÉGALOMANIAQUES!!
NE POUVEZ-VOUS PAS GARDER OU CRÉER DES DES VILLES AUXQUELLES LES PEUPLES AIMERAIENT À PENSER AVEC AFFECTION ET QUI LES FERAIENT RÊVER?...
NOUS SOMMES LES GESTIONNAIRES DU DÉLASSEMENT!!
LA FAMEUSE "PAROLE DE PIERRE"? EXIT CE PASSÉ RECUIT, LE RABACHAGE NÉO-CLASSIQUE! LA SOCIÉTÉ DE MASSE OÙ NOUS SOMMES CORRESPOND À L'APOGÉE DE L'HISTOIRE ET DU PROGRÈS!
EXCELLENCE, EXCELLENCE!! MISSION ACCOMPLIE!
BRAVO! L'ANCIEN TEMPS PRIS DANS TOUS LES SENS DU MOT DOIT DISPARAÎTRE!
26

...VOUS AVEZ FAIT VIEILLIR ET DÉGÉNÉRER TOUTE UNE SOCIÉTÉ POUR MIEUX LA DOMESTIQUER !...
PROPOS RÉACTIONNAIRES !! C'EST L'UNIFICATION PROGRESSIVE DU GLOBE ET LA CROISSANCE ZÉRO AMORCÉE IL Y A VINGT ANS QUI ONT PERMIS DE CONSTRUIRE ET DE MAINTENIR UN MONDE CONTRÔLÉ ET VIABLE !...
... L'HUMANITÉ SERA SAUVÉE LE JOUR PROCHE OÙ NOUS ATTEINDRONS L'ÉQUILIBRE PARFAIT, C'EST-À-DIRE, LORSQUE LE MATÉRIALISME SAURA FAIRE DISPARAÎTRE SES PROPRES DÉCHETS !...
AAAAAHAAAA
F. LACAF.
27

QUELQUES HEURES PLUS TARD...
HALTE! HALTE!...
PETIT CAFARD, JE VAIS T'APPRENDRE LES BONNES MANIÈRES!...
LÂCHEZ-MOI !! JE SUIS MILOMIR DO DRAJNO ! JE N'AI RIEN FAIT DE MAL !!...
N'AIE PAS PEUR, BONHOMME, ON VEILLE SUR TOI !!
VOUS N'AVEZ PAS LE DROIT ! PAS LE DROIT !!
TOUT BEAU, TOUT BEAU, BOUILLANT CRAPAUD, TU VAS POUVOIR T'EXPLIQUER !
POLICIA
BAH, MON VIEUX, C'EST PAS BEAU À VOIR !...
COMMISSAIRE, OÙ ÊTES-VOUS? J'AI PU ATTRAPER CE SACRÉ GOSSE !!...
PAR ICI ?!...
ELKAF 78

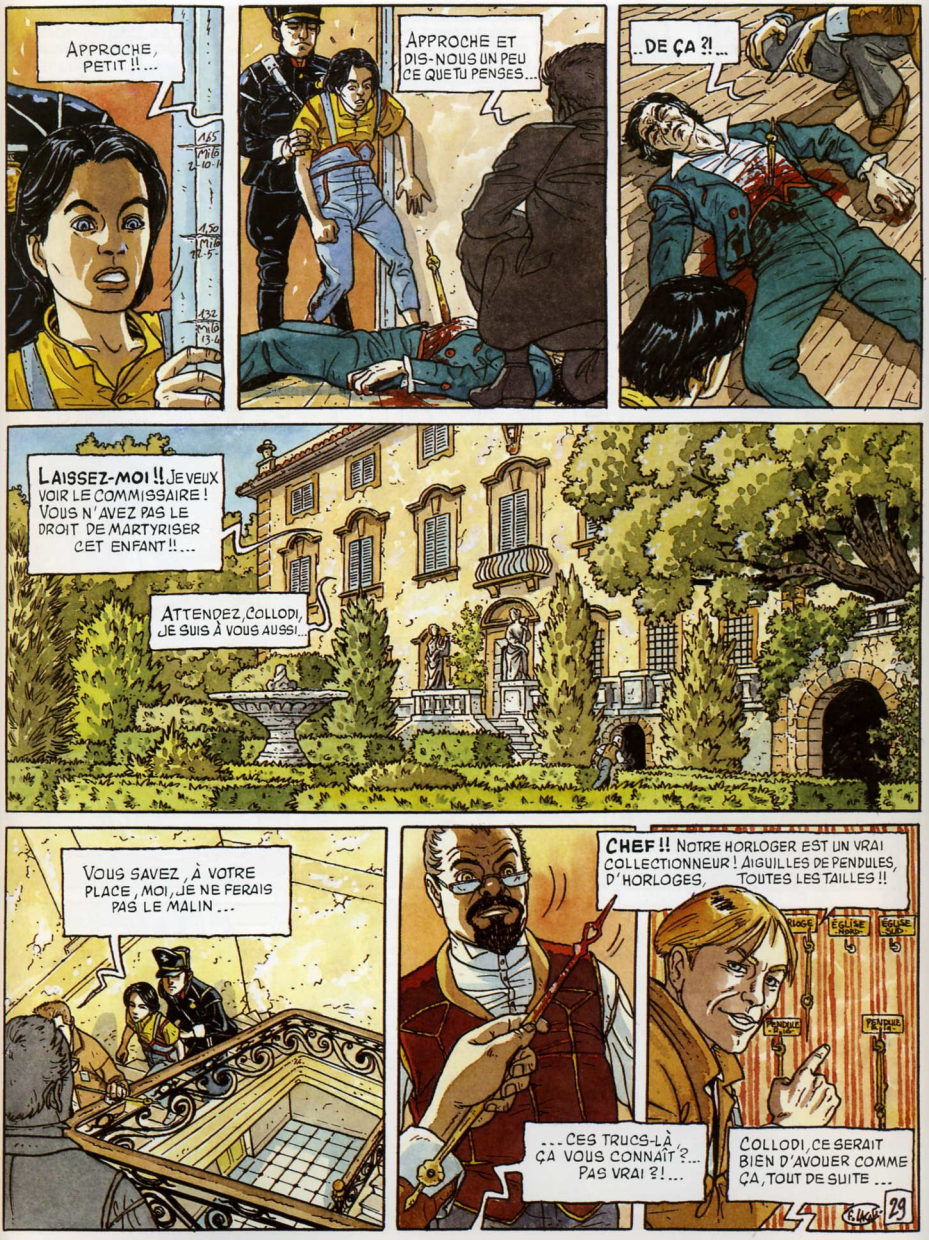
APPROCHE, PETIT !!...
APPROCHE ET DIS-NOUS UN PEU CE QUE TU PENSES...
..DE ÇA ?!...
LAISSEZ-MOI !! JE VEUX VOIR LE COMMISSAIRE ! VOUS N'AVEZ PAS LE DROIT DE MARTYRISER CET ENFANT !!...
ATTENDEZ, COLLODI, JE SUIS À VOUS AUSSI...
VOUS SAVEZ, À VOTRE PLACE, MOI, JE NE FERAIS PAS LE MALIN...
CHEF !! NOTRE HORLOGER EST UN VRAI COLLECTIONNEUR ! AIGUILLES DE PENDULES, D'HORLOGES, TOUTES LES TAILLES !!
EGLISE NORD
EGLISE SUD
PENDULE
...CES TRUCS-LÀ ÇA VOUS CONNAÎT ?... PAS VRAI ?!...
COLLODI, CE SERAIT BIEN D'AVOUER COMME ÇA, TOUT DE SUITE ...
29

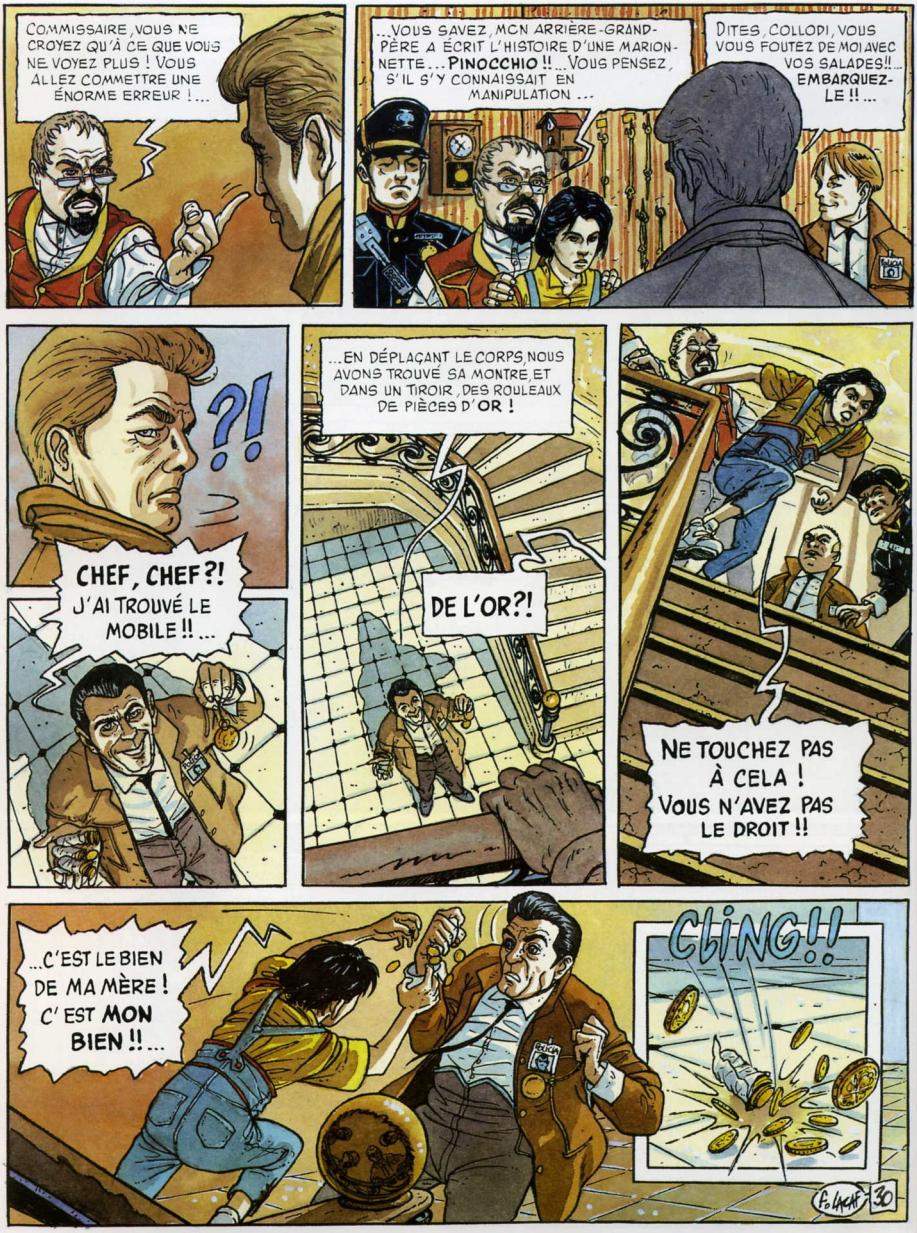
COMMISSAIRE, VOUS NE CROYEZ QU'À CE QUE VOUS NE VOYEZ PLUS ! VOUS ALLEZ COMMETTRE UNE ÉNORME ERREUR !...
...VOUS SAVEZ, MON ARRIÈRE-GRAND-PÈRE A ÉCRIT L'HISTOIRE D'UNE MARIONNETTE... PINOCCHIO !!... VOUS PENSEZ, S'IL S'Y CONNAISSAIT EN MANIPULATION ...
DITES, COLLODI, VOUS VOUS FOUTEZ DE MOI AVEC VOS SALADES!!... EMBARQUEZ-LE !!...
?!
CHEF, CHEF ?! J'AI TROUVÉ LE MOBILE !!...
...EN DÉPLAÇANT LE CORPS, NOUS AVONS TROUVÉ SA MONTRE ET DANS UN TIROIR, DES ROULEAUX DE PIÈCES D'OR !
DE L'OR ?!
NE TOUCHEZ PAS À CELA ! VOUS N'AVEZ PAS LE DROIT !!
...C'EST LE BIEN DE MA MÈRE ! C'EST MON BIEN !!...
CLING!!
F. LACHAT 30

OÙ AVEZ-VOUS TROUVÉ CETTE MONTRE ?!...
...DANS LES TIROIRS DE TA PUTAIN DE MÈRE, SANS DOUTE ?! OÙ EST-ELLE ...
...CELLE-LÀ ?...
COMMISSAIRE, JE NE COMPRENDS PAS... J'AI DONNÉ UN SÉDATIF À Mme OKER... JE LA CROYAIS ENDORMIE !...
MAIS, BORDEL DE MERDE, C'EST PAS POSSIBLE ! VOUS VOUS ÊTES DONNÉ LE MOT POUR TOUT EMBROUILLER ?!...
COMMISSAIRE?
...UN APPEL POUR VOUS... LE QUESTOR !...
BIEN SÛR, EXCELLENCE... MAIS ICI J'AURAIS PLUTÔT UN TROP-PLEIN DE COUPABLES ET...
JE VOUS DONNE DEUX HEURES POUR BOUCLER VOS INTERROGATOIRES... VOUS ME REMETTREZ VOS CONCLUSIONS... PERSONNELLEMENT !!
... MAIS, EXCELLENCE, C'EST IMPOSSIBLE ! L'AFFAIRE S'ANNONCE DÉLICATE, ILS MENTENT ! ALORS ...
COMMENT FAUT-IL VOUS LE DIRE ? JE VOUS ORDONNE D'ARRÊTER VOTRE ENQUÊTE !!
HÉÉÉÉ!! REGARDEZ-MOI CE P'TIT SALAUD !!
ALLÔ...QUE SE PASSE-T-IL ?!...
MILÓ ! MILÓ VIENT DE SE FAIRE LA MALLE !! ...
MILÓ ? IL FAUT LE RATTRAPER ... ABSOLUMENT !!
31

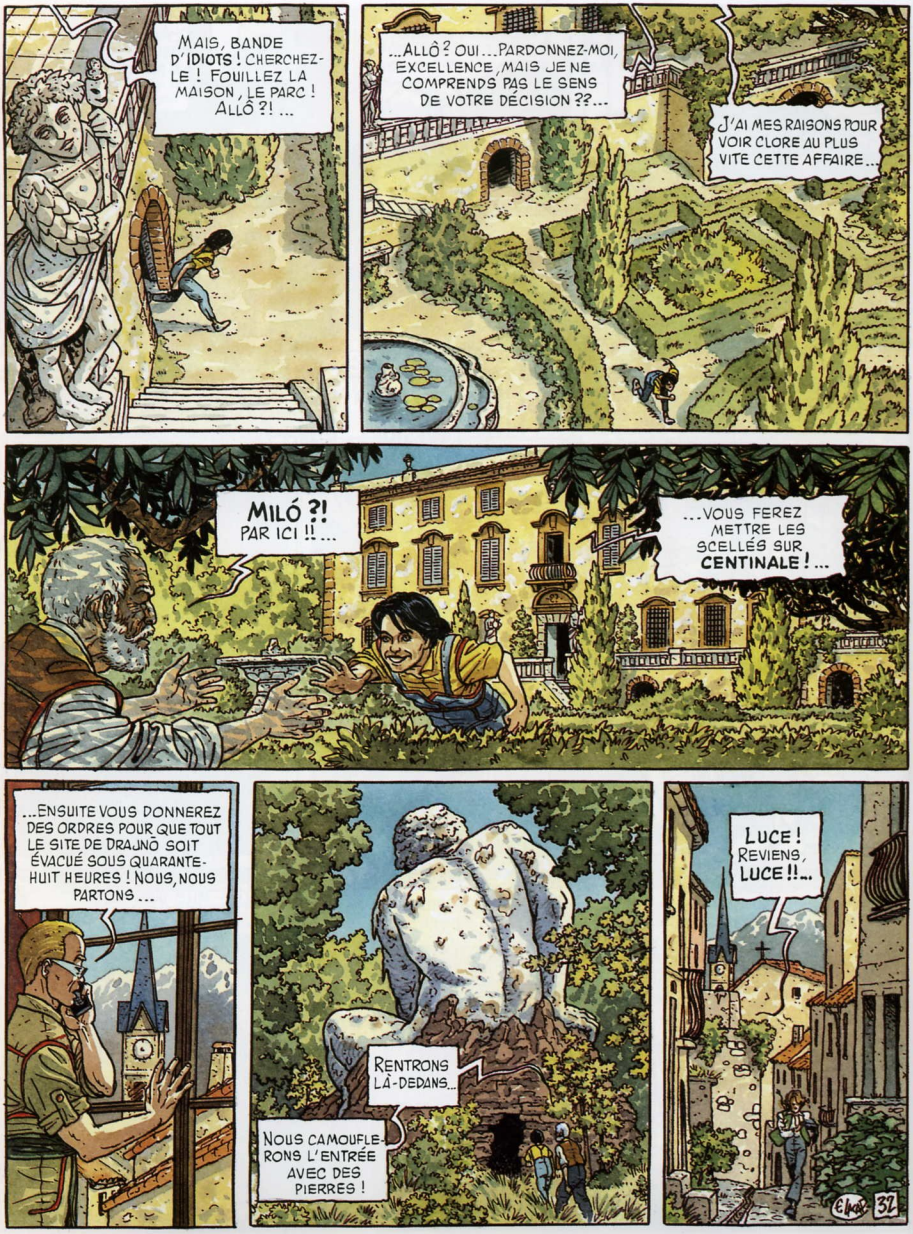
MAIS, BANDE D'IDIOTS ! CHERCHEZ-LE ! FOUILLEZ LA MAISON, LE PARC ! ALLÔ ?! ...
...ALLÔ ? OUI... PARDONNEZ-MOI, EXCELLENCE, MAIS JE NE COMPRENDS PAS LE SENS DE VOTRE DÉCISION ??...
J'AI MES RAISONS POUR VOIR CLORE AU PLUS VITE CETTE AFFAIRE...
MILÓ ?! PAR ICI !! ...
...VOUS FEREZ METTRE LES SCELLÉS SUR CENTINALE ! ...
...ENSUITE VOUS DONNEREZ DES ORDRES POUR QUE TOUT LE SITE DE DRAJNO SOIT ÉVACUÉ SOUS QUARANTE-HUIT HEURES ! NOUS, NOUS PARTONS ...
RENTRONS LÀ-DEDANS...
NOUS CAMOUFLERONS L'ENTRÉE AVEC DES PIERRES !
LUCE ! REVIENS, LUCE !!...
32

...VOUS SAVEZ, JE N'AVAIS GUÈRE DE SYMPATHIE POUR OKER, SA MORT SUBITE AURA EU L'AVANTAGE D'ACCÉLÉRER LES CHOSES ...
...VOUS VERREZ, AVEC MOI, VOUS VOUS EN TIREREZ TRÈS BIEN ...
NE ME TOUCHEZ PAS !! PAS VOUS !!
QU'AVEZ-VOUS À CRAINDRE ? JE N'AI SUR MOI NI ARME POINTUE NI TRANCHANTE ...
PILATUS, CROIS-TU QU'ILS PUISSENT RETROUVER L'ASSASSIN ?
QU'IMPORTE, PETIT ! C'ÉTAIT UN MÉCHANT HOMME ...
...ENCORE UNE FOIS, JE N'AI PAS TUÉ OKER ...
POUR TOUS, VOTRE FUITE EST UN AVEU ! ...
POLICIA
...MAIS, NE REVENONS PAS LÀ-DESSUS, NOUS DIRONS QUE CE FUT UN ... ACCIDENT ...
QUI VOUS PERMET DE VOUS SAISIR DE CENTINALE À BON COMPTE!...
...MA CHÈRE, HIER ENCORE VOUS VOUS VENDIEZ POUR GARDER CE PAUVRE DOMAINE ...
...AUJOURD'HUI C'EST CENTINALE QUI VOUS SAUVE ! ...
33

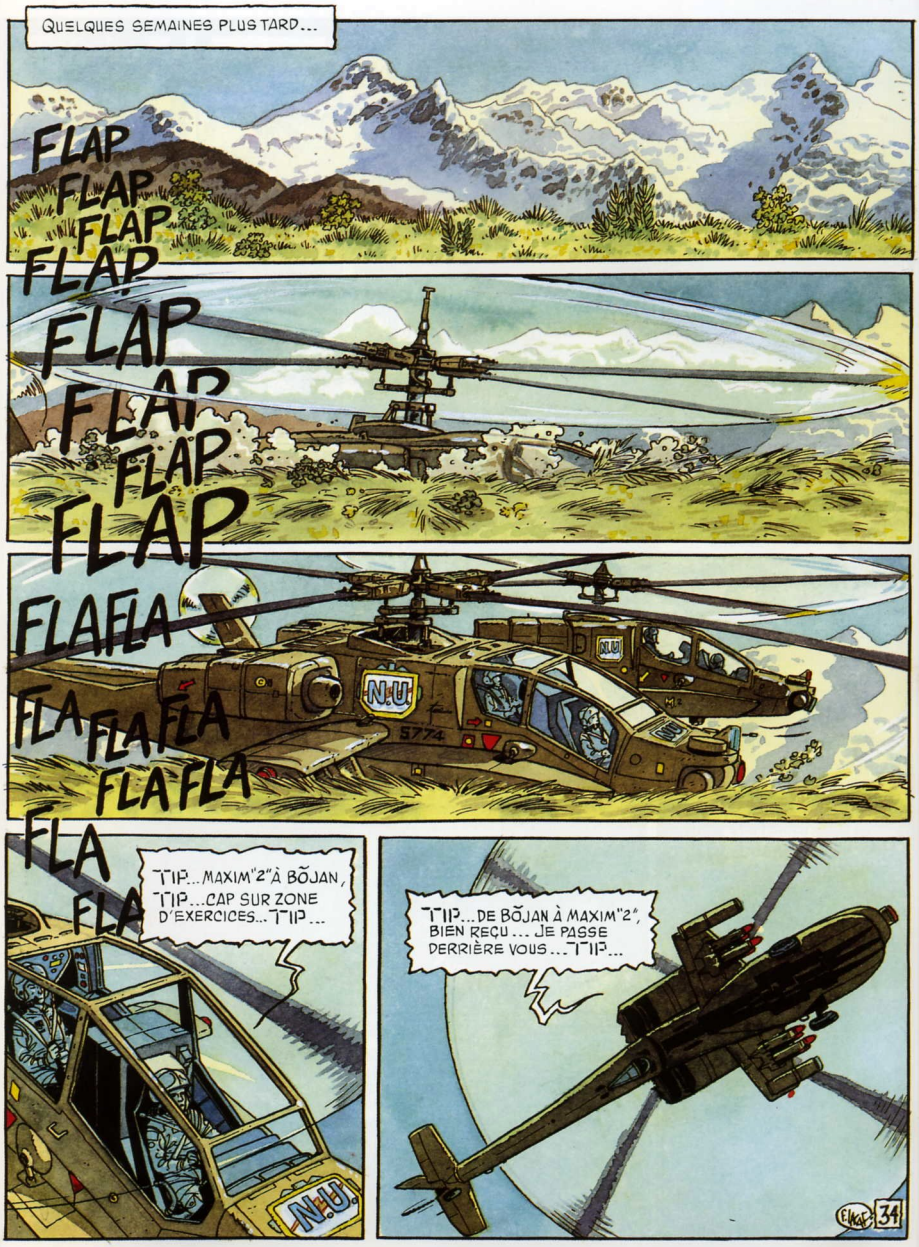
QUELQUES SEMAINES PLUS TARD...
FLAP
FLAP
FLAP
FLAP
FLAP
FLAP
FLAP
FLAP
FLAP
FLAFLA
FLAFLAFLA
FLAFLA
FLA
FLA
N.U.
5774
TIP... MAXIM"2" À BÖJAN, TIP... CAP SUR ZONE D'EXERCICES... TIP...
TIP... DE BÖJAN À MAXIM"2", BIEN REÇU... JE PASSE DERRIÈRE VOUS... TIP...
EMAZ 34

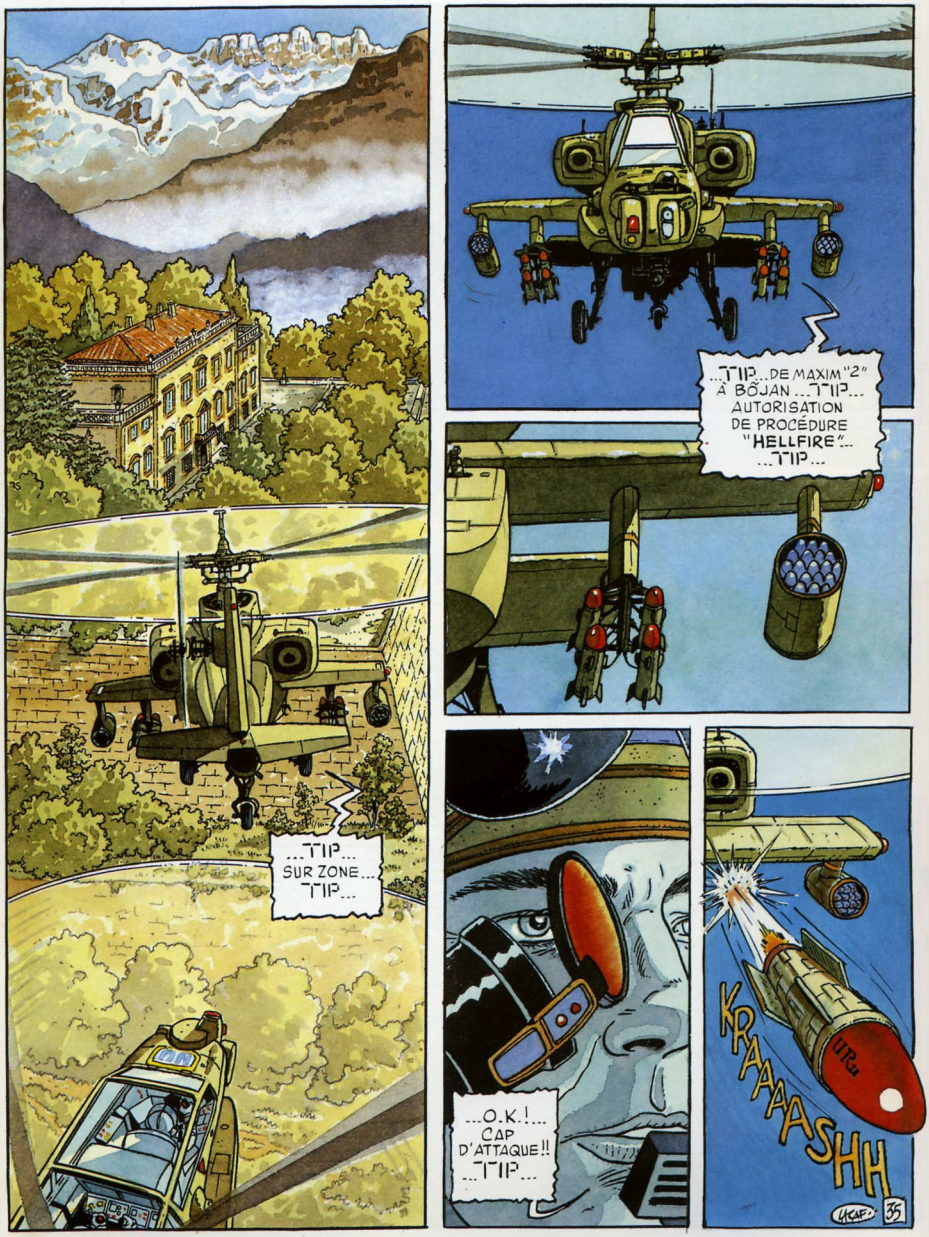
...TIP... SUR ZONE... TIP...
...TIP...DE MAXIM "2" À BÖJAN ...TIP... AUTORISATION DE PROCÉDURE "HELLFIRE"... ...TIP...
...O.K.!... CAP D'ATTAQUE!! ...TIP...
KRAAAASHH
UKAF 35

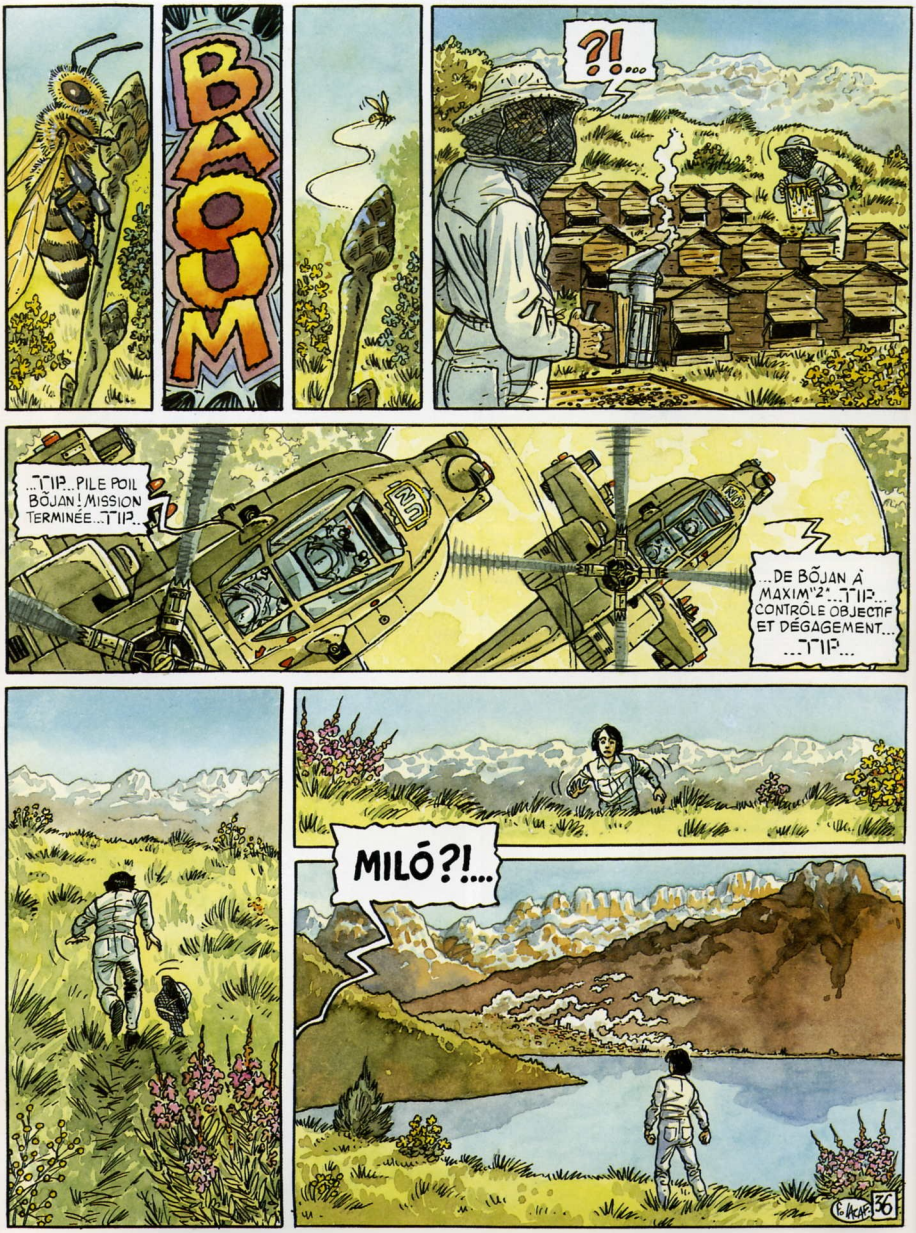
BAOUM
?!...
...TIP... PILE POIL BÕJAN ! MISSION TERMINÉE... TIP...
...DE BÕJAN À MAXIM'2... TIP... CONTRÔLE OBJECTIF ET DÉGAGEMENT... ...TIP...
MILÓ ?!...

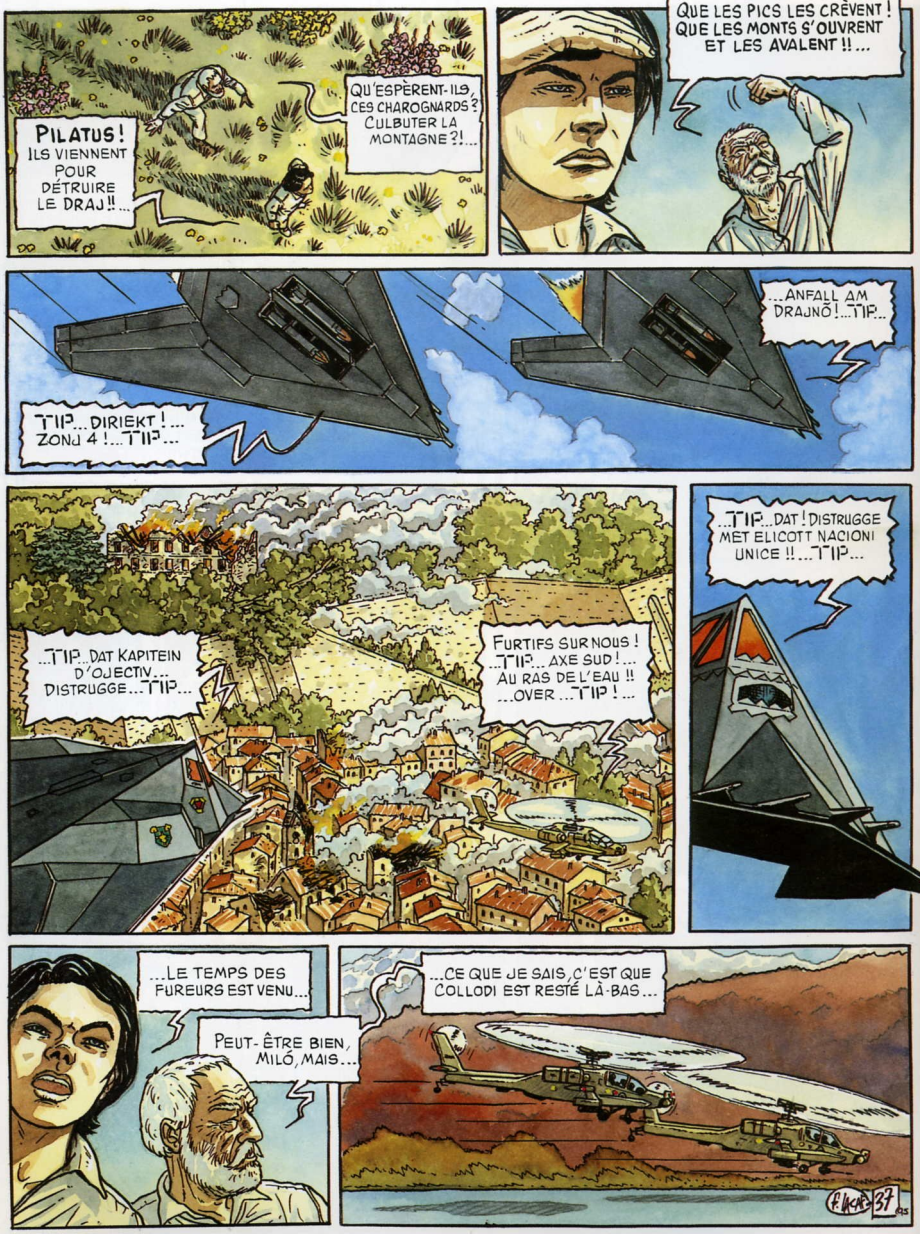
PILATUS ! ILS VIENNENT POUR DÉTRUIRE LE DRAJ !!...
QU'ESPÈRENT-ILS, CES CHAROGNARDS ? CULBUTER LA MONTAGNE ?!...
QUE LES PICS LES CRÈVENT ! QUE LES MONTS S'OUVRENT ET LES AVALENT !!...
...ANFALL AM DRAJNÖ !...TIP...
TIP...DIRIEKT !... ZONJ 4 !...TIP...
...TIP...DAT KAPITEIN D'OJECTIV... DISTRUGGE...TIP...
FURTIFS SUR NOUS ! ...TIP... AXE SUD !... AU RAS DE L'EAU !! ...OVER...TIP !...
...TIP...DAT ! DISTRUGGE MET ELICOTT NACIONI UNICE !!...TIP...
...LE TEMPS DES FUREURS EST VENU...
PEUT-ÊTRE BIEN, MILÓ, MAIS...
...CE QUE JE SAIS, C'EST QUE COLLODI EST RESTÉ LÀ-BAS...

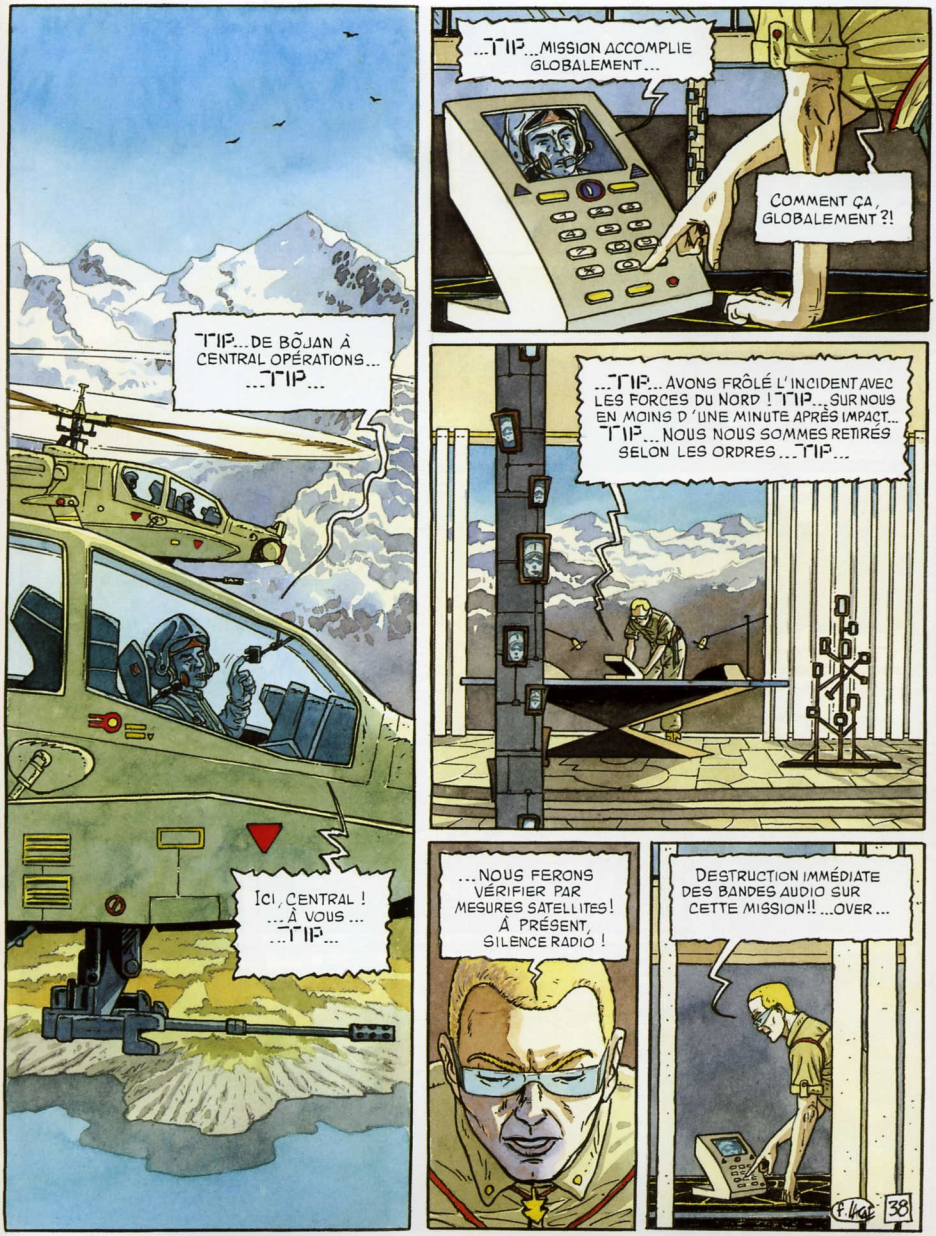
...TIP... DE BÕJAN À CENTRAL OPÉRATIONS... ...TIP...
ICI, CENTRAL ! ...À VOUS... ...TIP...
...TIP... MISSION ACCOMPLIE GLOBALEMENT...
COMMENT ÇA, GLOBALEMENT ?!
...TIP... AVONS FRÔLÉ L'INCIDENT AVEC LES FORCES DU NORD ! TIP... SUR NOUS EN MOINS D'UNE MINUTE APRÈS IMPACT... TIP... NOUS NOUS SOMMES RETIRÉS SELON LES ORDRES ...TIP...
...NOUS FERONS VÉRIFIER PAR MESURES SATELLITES! À PRÉSENT, SILENCE RADIO !
DESTRUCTION IMMÉDIATE DES BANDES AUDIO SUR CETTE MISSION!! ...OVER ...
F. Vac
38

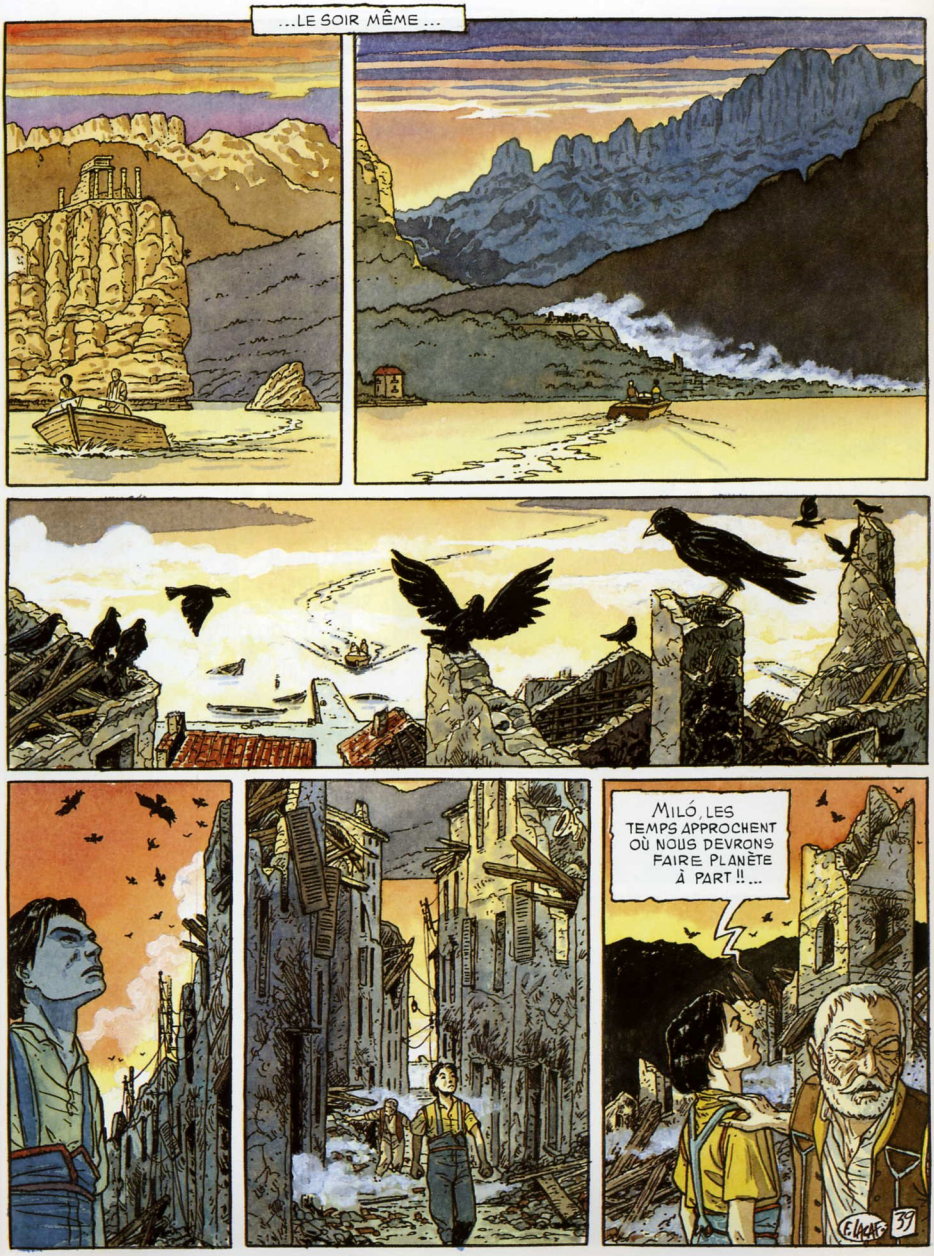
...LE SOIR MÊME...
MILÓ, LES TEMPS APPROCHENT OÙ NOUS DEVRONS FAIRE PLANÈTE À PART !! ...
E. LACAF
39

MOINS VITE, MILÓ !! MOINS VITE ...
AAH ... NOM DE DIEU !!
COLLODI !! COLLODI ... RÉPONDEZ !! ...
... LE PAUVRE VIEUX DOIT ÊTRE EN BOUILLIE ! ...
40

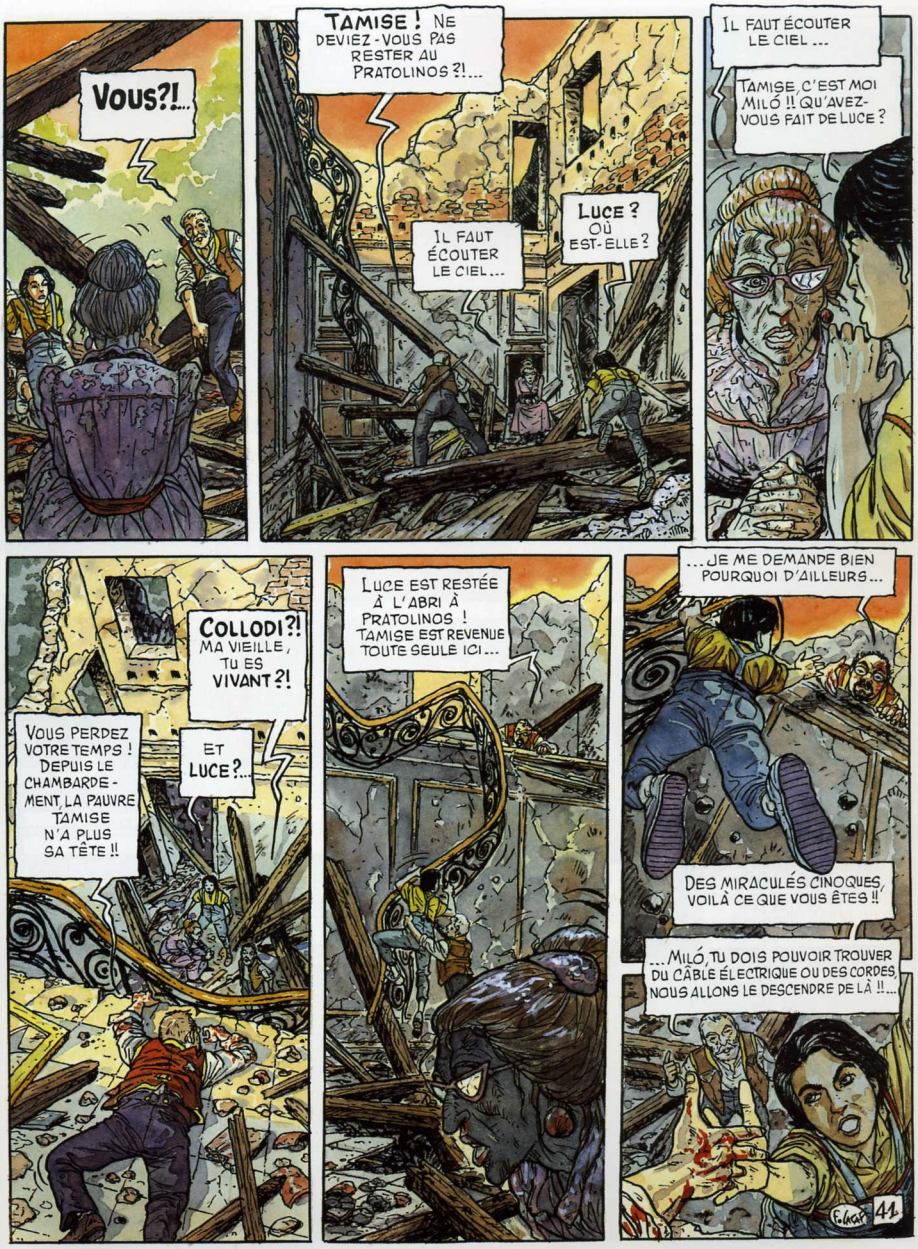
VOUS?!...
TAMISE ! NE DEVIEZ-VOUS PAS RESTER AU PRATOLINOS ?!...
IL FAUT ÉCOUTER LE CIEL...
LUCE ? OÙ EST-ELLE ?
IL FAUT ÉCOUTER LE CIEL...
TAMISE, C'EST MOI MILÓ !! QU'AVEZ-VOUS FAIT DE LUCE ?
COLLODI ?! MA VIEILLE, TU ES VIVANT ?!
ET LUCE ?...
VOUS PERDEZ VOTRE TEMPS ! DEPUIS LE CHAMBARDEMENT, LA PAUVRE TAMISE N'A PLUS SA TÊTE !!
LUCE EST RESTÉE À L'ABRI À PRATOLINOS ! TAMISE EST REVENUE TOUTE SEULE ICI...
...JE ME DEMANDE BIEN POURQUOI D'AILLEURS...
DES MIRACULÉS CINOQUES, VOILÀ CE QUE VOUS ÊTES !!
...MILÓ, TU DOIS POUVOIR TROUVER DU CÂBLE ÉLECTRIQUE OU DES CORDES, NOUS ALLONS LE DESCENDRE DE LÀ !!...
44

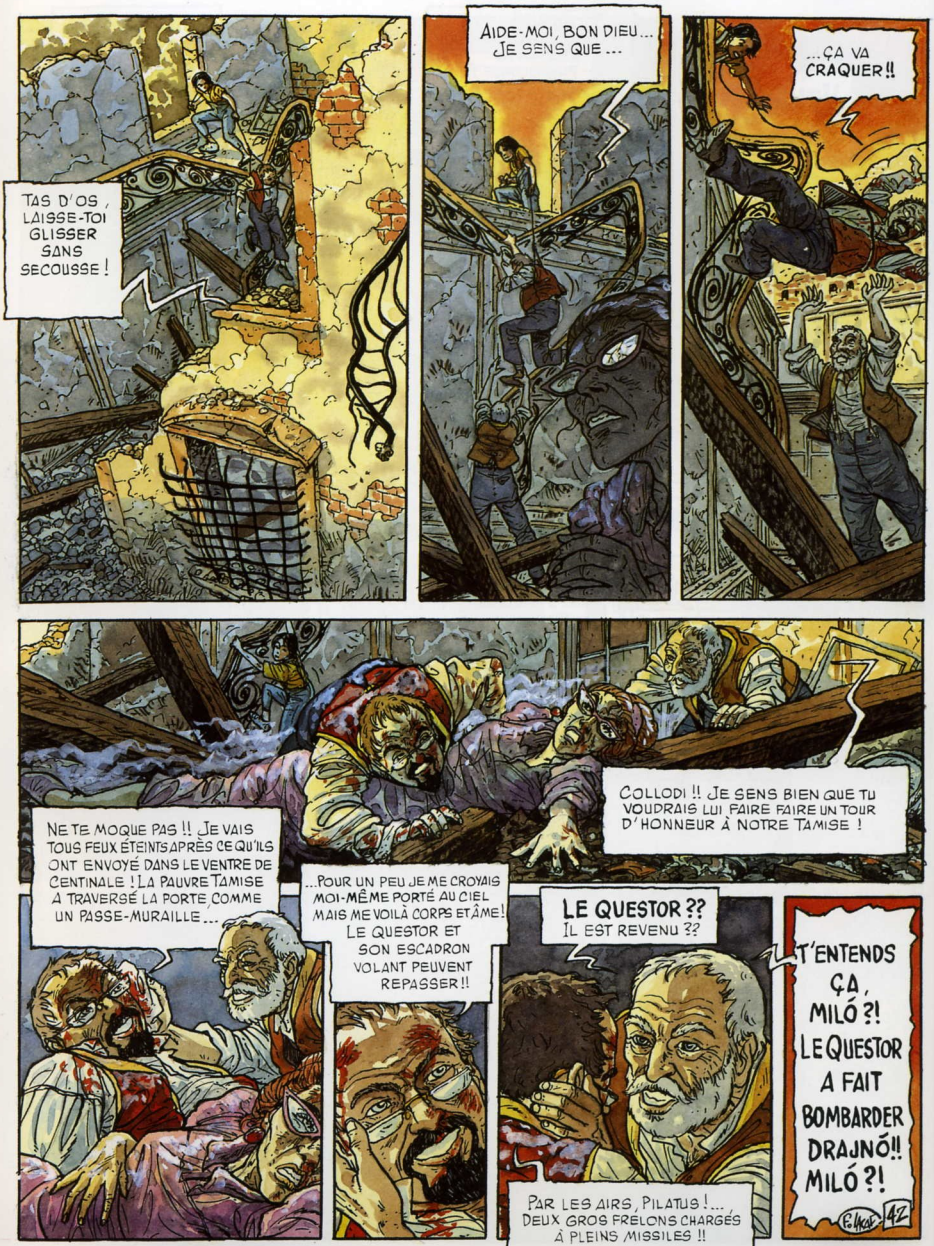
TAS D'OS, LAISSE-TOI GLISSER SANS SECOUSSE !
AIDE-MOI, BON DIEU... JE SENS QUE...
...ÇA VA CRAQUER !!
COLLODI !! JE SENS BIEN QUE TU VOUDRAIS LUI FAIRE FAIRE UN TOUR D'HONNEUR À NOTRE TAMISE !
NE TE MOQUE PAS !! JE VAIS TOUS FEUX ÉTEINTS APRÈS CE QU'ILS ONT ENVOYÉ DANS LE VENTRE DE CENTINALE ! LA PAUVRE TAMISE A TRAVERSÉ LA PORTE COMME UN PASSE-MURAILLE...
...POUR UN PEU JE ME CROYAIS MOI-MÊME PORTÉ AU CIEL MAIS ME VOILÀ CORPS ET ÂME ! LE QUESTOR ET SON ESCADRON VOLANT PEUVENT REPASSER !!
LE QUESTOR ?? IL EST REVENU ??
T'ENTENDS ÇA, MILÓ ?! LE QUESTOR A FAIT BOMBARDER DRAJNÓ !! MILÓ ?!
PAR LES AIRS, PILATUS !... DEUX GROS FRÉLONS CHARGÉS À PLEINS MISSILES !!

IMPOSSIBLE DE LE TENIR CELUI-LÀ, MILÓ !?...
TU DOIS TOUT PRENDRE, PETIT. C'EST L'ARGENT DE TA MÈRE ...
L'ARGENT DE LA PUTE, COMME VOUS DITES TOUS !!
MAINTENANT, VOUS ALLEZ AVOUER CE QUE VOUS ME CACHEZ DEPUIS TANT D'ANNÉES ET QUI PEUT EXPLIQUER NOS MALHEURS PRÉSENTS !!
LES MAÎTRES DE L'AVENIR ONT TOUT ORDONNÉ ! IL LEUR FAUT DÉTRUIRE DRAJNÓ, ABSOLUMENT ! ...
NOUS ALLONS PARTIR D'ICI, MILÓ, EN EMPORTANT UN PETIT BOUT DE L'ÂME DE CETTE MAISON...
... VOILÀ UN VRAI SYMBOLE ! PENSEZ À TOUTES CES MAINS QUI ONT CARESSÉ, EFFLEURÉ, QUI SE SONT ACCROCHÉES À CET OBJET FAMILIER...
IL FAUT SAVOIR CHOISIR CE QUE L'ON DOIT OUBLIER MILÓ ...
ET CE QUE L'ON VOUS CACHE, COMMENT PEUT-ON L'OUBLIER ??
TAMISE ?! OÙ EST TAMISE ??
COLLODI ... PILATUS !!
POURQUOI REFUSEZ-VOUS DE RÉPONDRE ?
43

MA BONNE TAMISE, VOUS NOUS FAITES DE CES FRAYEURS?!
ILS REVIENNENT... N'ENTENDEZ-VOUS RIEN ??...
...ILS REVIENNENT...ET MOI, JE LES ENTENDS !!
BRAAAAM BRAOOM
TOOP TOOP TOOP!!
BROOM BROOM
MILÓ, SUR MA TÊTE, NOUS TROUVERONS UN MOYEN DE LE RAMENER !!... MAINTENANT, IL FAUT DÉGUERPIR...
NO!
44

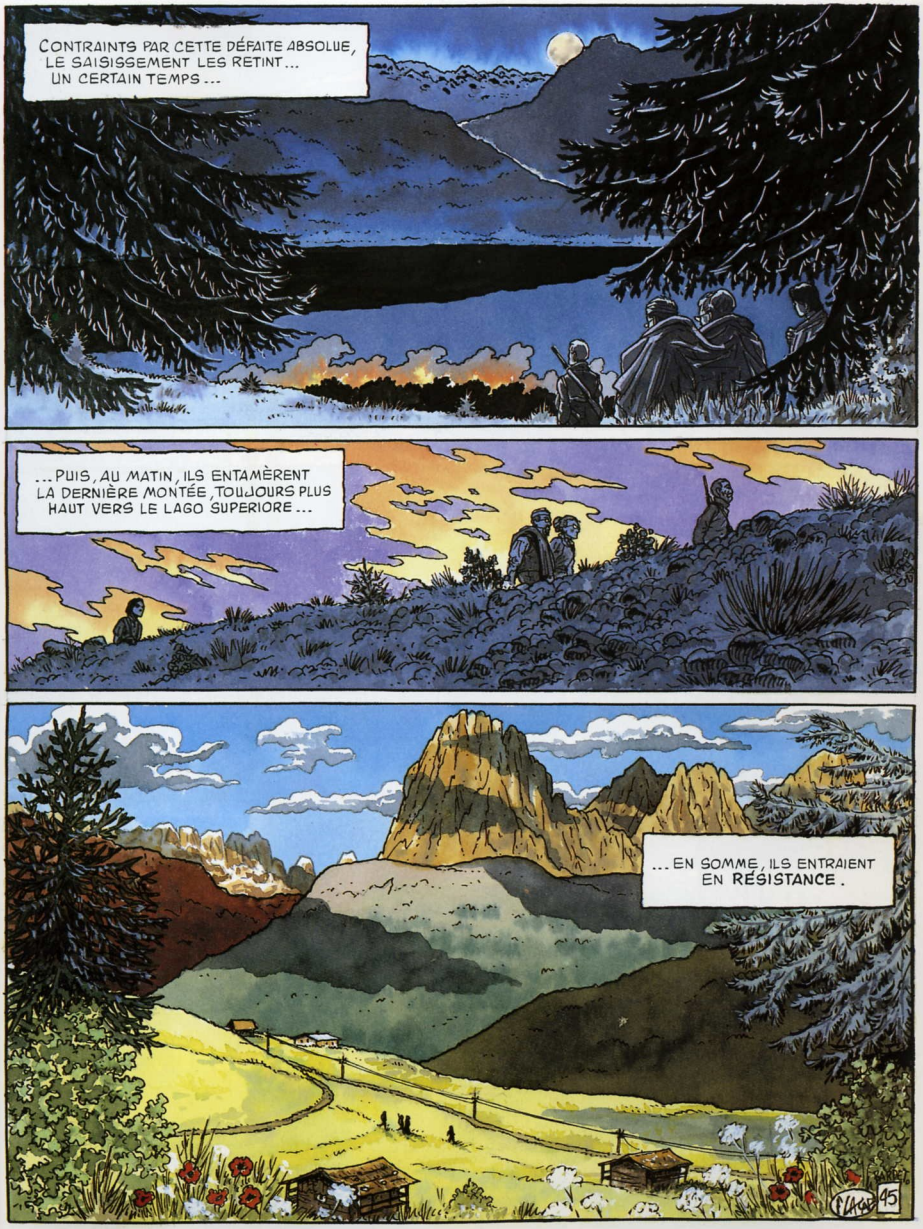
CONTRAINTS PAR CETTE DÉFAITE ABSOLUE, LE SAISISSEMENT LES RETINT... UN CERTAIN TEMPS...
...PUIS, AU MATIN, ILS ENTAMÈRENT LA DERNIÈRE MONTÉE, TOUJOURS PLUS HAUT VERS LE LAGO SUPERIORE...
...EN SOMME, ILS ENTRAIENT EN RÉSISTANCE.
95

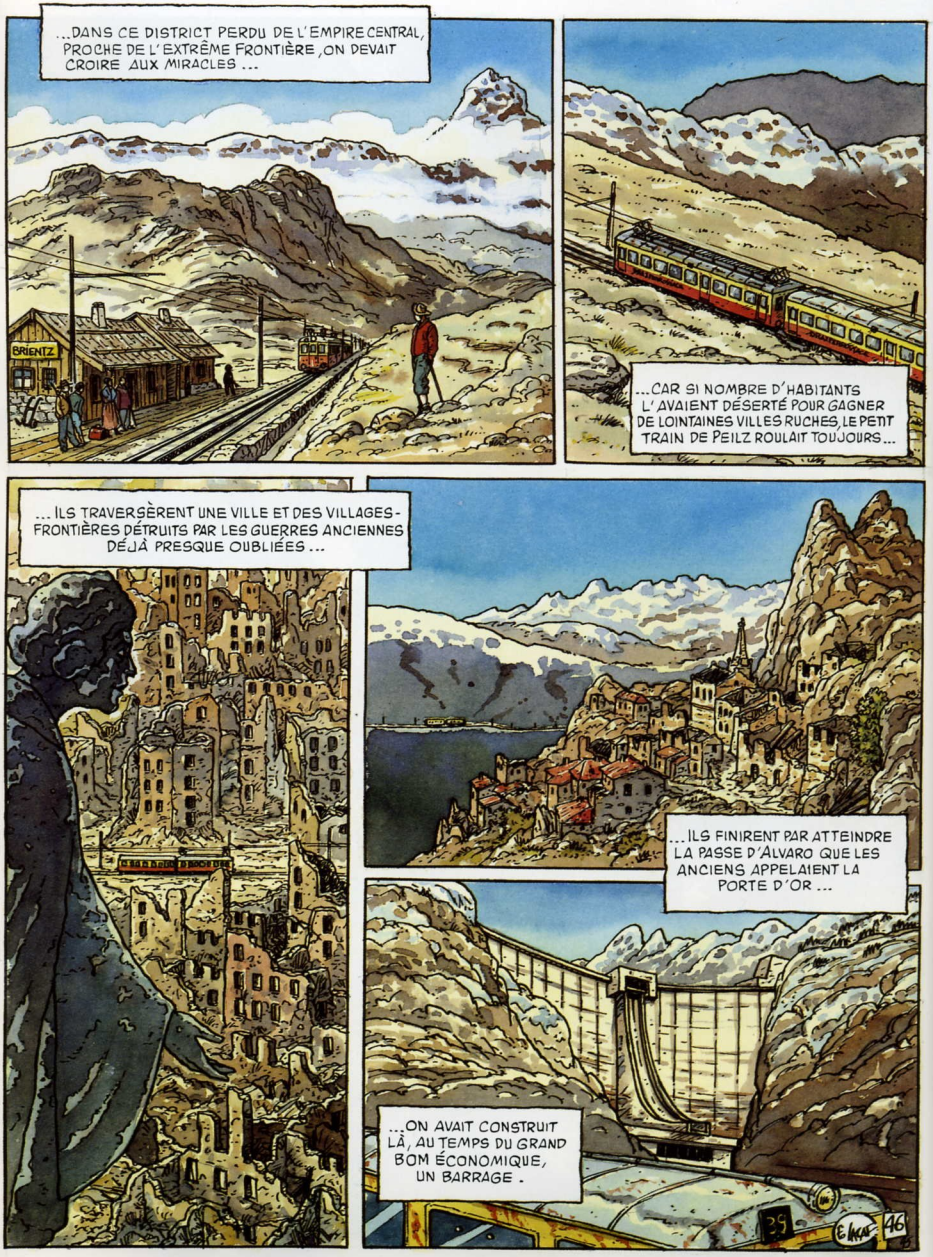
...DANS CE DISTRICT PERDU DE L'EMPIRE CENTRAL, PROCHE DE L'EXTRÊME FRONTIÈRE, ON DEVAIT CROIRE AUX MIRACLES ...
BRIENTZ
...CAR SI NOMBRE D'HABITANTS L'AVAIENT DÉSERTÉ POUR GAGNER DE LOINTAINES VILLES RUCHES, LE PETIT TRAIN DE PEILZ ROULAIT TOUJOURS...
...ILS TRAVERSÈRENT UNE VILLE ET DES VILLAGES-FRONTIÈRES DÉTRUITS PAR LES GUERRES ANCIENNES DÉJÀ PRESQUE OUBLIÉES ...
...ILS FINIRENT PAR ATTEINDRE LA PASSE D'ALVARO QUE LES ANCIENS APPELAIENT LA PORTE D'OR ...
...ON AVAIT CONSTRUIT LÀ, AU TEMPS DU GRAND BOM ÉCONOMIQUE, UN BARRAGE .
35
46

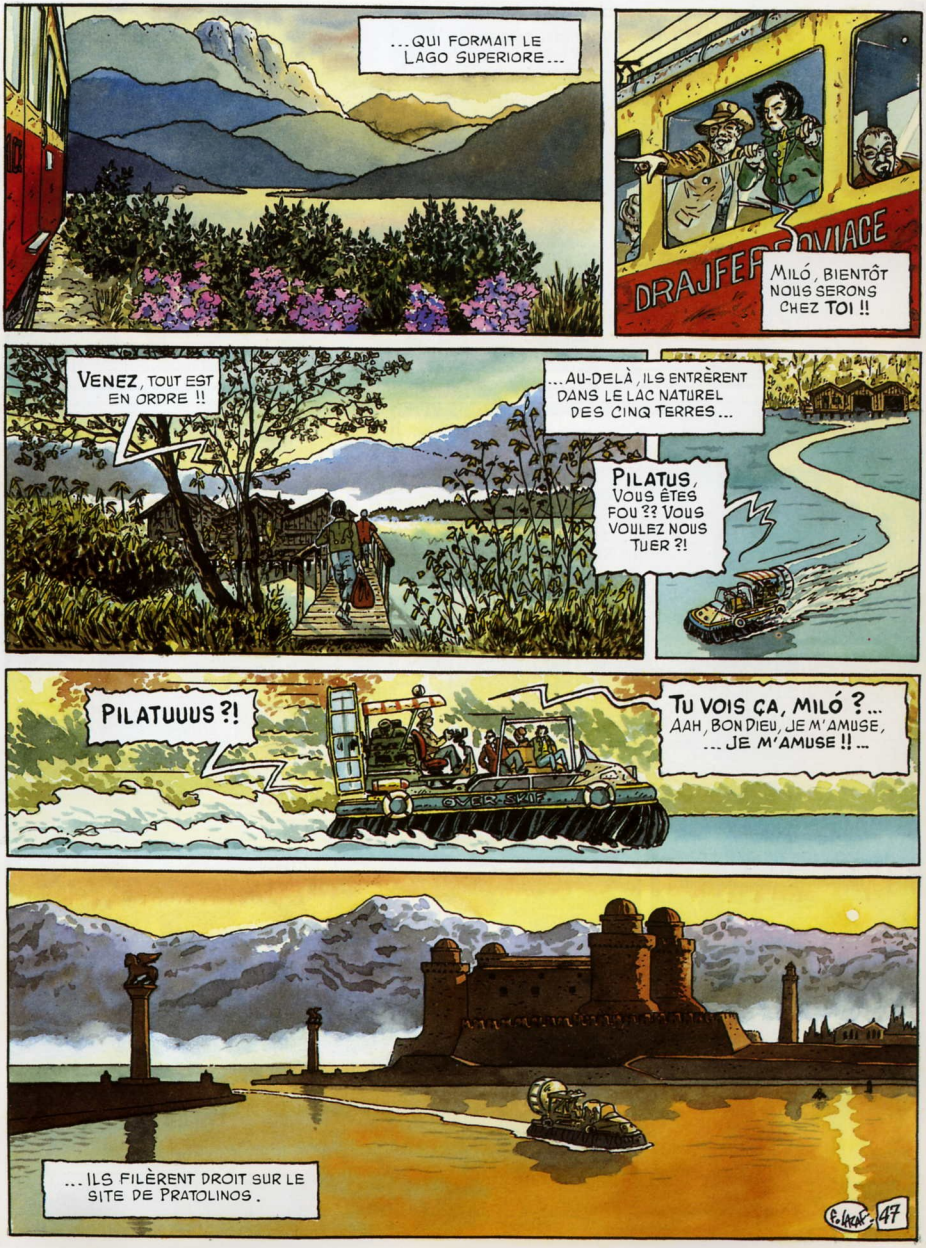
...QUI FORMAIT LE LAGO SUPERIORE...
DRAJFER
MILÓ, BIENTÔT NOUS SERONS CHEZ TOI !!
VENEZ, TOUT EST EN ORDRE !!
...AU-DELÀ, ILS ENTRÈRENT DANS LE LAC NATUREL DES CINQ TERRES...
PILATUS, VOUS ÊTES FOU ?? VOUS VOULEZ NOUS TUER ?!
PILATUUUS ?!
TU VOIS ÇA, MILÓ ?... AAH, BON DIEU, JE M'AMUSE, ...JE M'AMUSE !!...
...ILS FILÈRENT DROIT SUR LE SITE DE PRATOLINOS.
47

L'ENFANCE EST UN ROYAUME OÙ L'ON SE DÉPLACE BEAUCOUP SANS JAMAIS ALLER TRÈS LOIN ...
...LES CHOSES, AUSSITÔT ENTREVUES Y PRENNENT UN PARFUM D'AVENTURES...
ON M'A DIT QUE C'EST TON PÈRE QUI A RAMENÉ DE SES VOYAGES CES MONUMENTS PAR MORCEAUX ?...
MON GRAND-PÈRE LE FAISAIT DÉJÀ AVANT LUI ! ILS ONT VOULU CONSTRUIRE CE SANCTUAIRE-MUSÉE...
...ILS ONT ACHETÉ À PRIX D'OR CES PIERRES VEINÉES DE SOLEIL À DES PEUPLES SANS MÉMOIRE...
MILÓ, J'AI LU QUELQUE PART QU'EN BAVIÈRE, UN ROI JADIS FIT DE MÊME AFIN D'AVOIR, DISAIT-IL, SON RÊVE ...SOUS LES YEUX ...
48

Et maintenant, Miló, qu'allons-nous devenir ?..
Des exilés jusqu'à notre fin ! Imagine toute cette force hostile appuyée là, derrière, contre la barrière du Drau !
Ne penses-tu pas qu'il serait temps à présent de lui dire toute la vérité ??
La vérité ?? Et pour commencer, tu lui apprendras quoi ? Que c'est toi, Collodi, qui as tué Oker ??
Comment oses-tu dire une chose pareille ?? On connaissait ta haine pour lui ...
Ce meurtre est à ton compte !!
Comment aurais-je pu me procurer l'arme du crime sans que tu t'en aperçoives ?
...D'ailleurs, il y avait à ce moment-là, dans la maison, une autre personne qui détestait Oker encore plus que moi !... Célérina !! ...
Mon pauvre Pilatus, tu ne sais plus ce que tu dis !
Alors, de quelle vérité parlons-nous ?? ...
Assez ! C'est moi seul qui suis responsable de la mort d'Élias Oker !!
E. Hoff 49

MILÓ !! TU ES DEVENU FOU ??...
OKER EST TOMBÉ DANS UN GET-APENS DRESSÉ PAR LA MORT...
...TOUT S'EST ACCOMPLI PAR MA MAIN...
MON ENFANT, PLUSIEURS D'ENTRE NOUS AVAIENT DE SOLIDES RAISONS DE SONGER À LUI PORTER CE COUP MORTEL ET CÉLÉRINA ...
MA MÈRE S'EST ACCUSÉE POUR ME PROTÉGER !!
LE ROI VIENT DE SE FAIRE ROI !! ...
OKER AVAIT ÉPUISÉ SON TEMPS ! MILÓ A TUÉ, SANS TREMBLER. J'ÉTAIS LÀ !!
JAMAIS VOUS NE POURREZ NOUS FAIRE CROIRE UNE CHOSE PAREILLE ! N'ÉCOUTEZ PAS CETTE VIEILLE ÉCERVELÉE !!
ELLE DIT LA VÉRITÉ ET VOUS LE SAVEZ BIEN PUISQUE CE N'EST AUCUN DE VOUS ...
RESTE, MILÓ !! SI TU DISAIS VRAI, CE SERAIT UN DRAME ÉPOUVANTABLE DONT TU NE SOUPÇONNES PAS LES CONSÉQUENCES !...
COLLODI, LAISSE-LE !!
... SUR MA TÊTE, MOI VIVANT, IL NE SAURA RIEN !! TU M'ENTENDS !! ...
...SI TU DEVAIS PARLER, JE TE TUERAIS !!

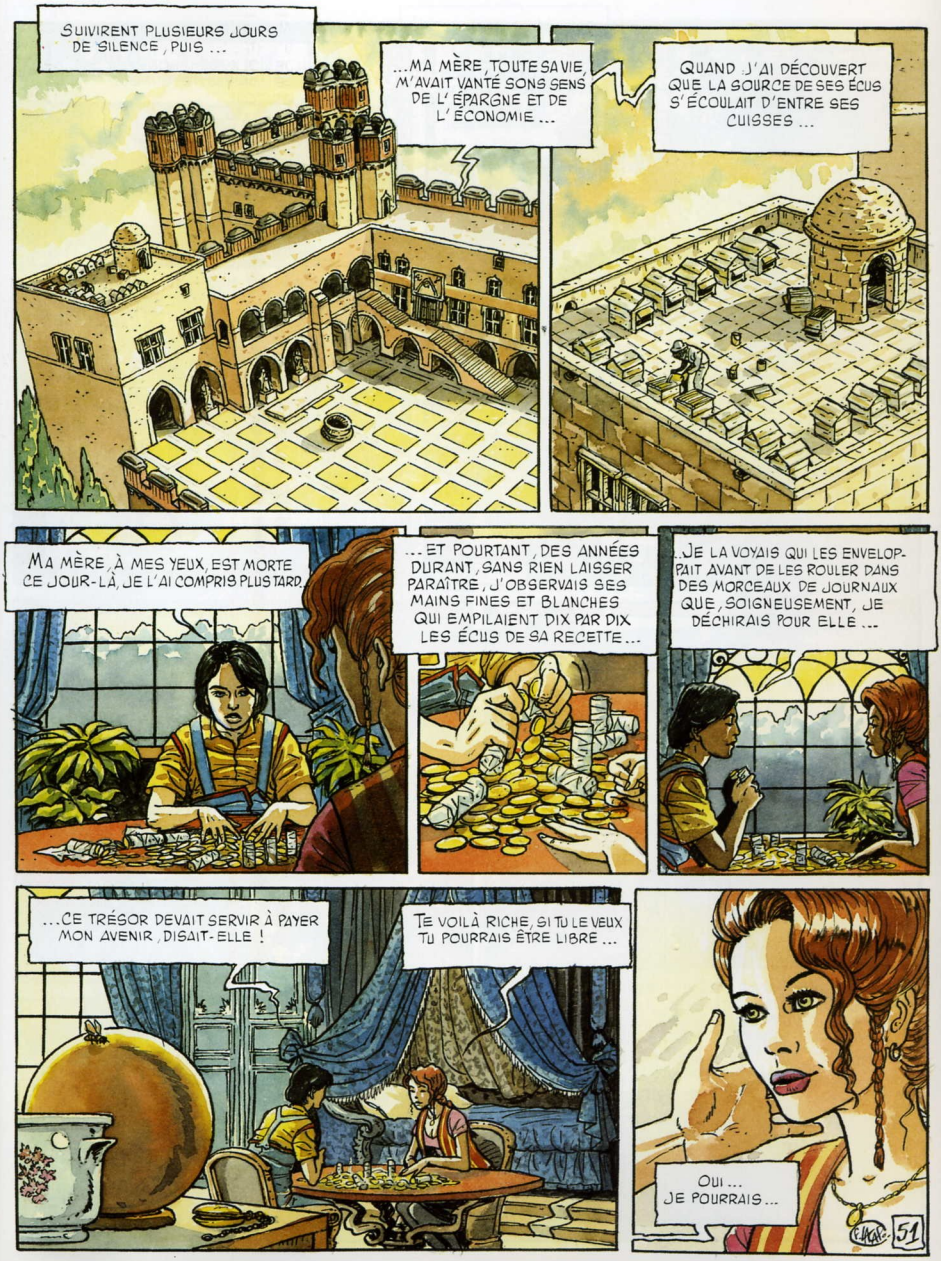
SUIVIRENT PLUSIEURS JOURS DE SILENCE, PUIS ...
...MA MÈRE, TOUTE SA VIE, M'AVAIT VANTÉ SONS SENS DE L'ÉPARGNE ET DE L'ÉCONOMIE ...
QUAND J'AI DÉCOUVERT QUE LA SOURCE DE SES ÉCUS S'ÉCOULAIT D'ENTRE SES CUISSES ...
MA MÈRE, À MES YEUX, EST MORTE CE JOUR-LÀ, JE L'AI COMPRIS PLUS TARD.
... ET POURTANT, DES ANNÉES DURANT, SANS RIEN LAISSER PARAÎTRE, J'OBSERVAIS SES MAINS FINES ET BLANCHES QUI EMPILAIENT DIX PAR DIX LES ÉCUS DE SA RECETTE ...
JE LA VOYAIS QUI LES ENVELOPPAIT AVANT DE LES ROULER DANS DES MORCEAUX DE JOURNAUX QUE, SOIGNEUSEMENT, JE DÉCHIRAIS POUR ELLE ...
...CE TRÉSOR DEVAIT SERVIR À PAYER MON AVENIR, DISAIT-ELLE !
TE VOILÀ RICHE, SI TU LE VEUX TU POURRAIS ÊTRE LIBRE ...
OUI ... JE POURRAIS ...
51

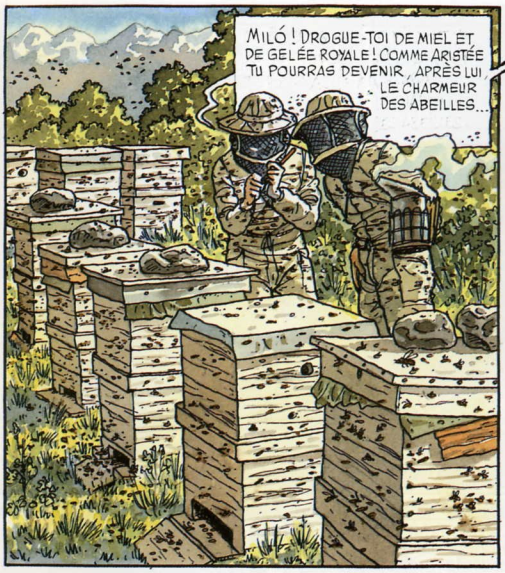
Miló ! Drogue-toi de miel et de gelée royale ! Comme Aristée tu pourras devenir, après lui, le charmeur des abeilles...

Un seul mâle aura l'honneur de te baiser, ma petite reine ...

... autour d'elle va s'organiser un monde totalement productiviste !

... Il est là, sous nos yeux, le grand plan collectiviste qui s'est imposé dans nos mégapoles surpeuplées et robotisées ...

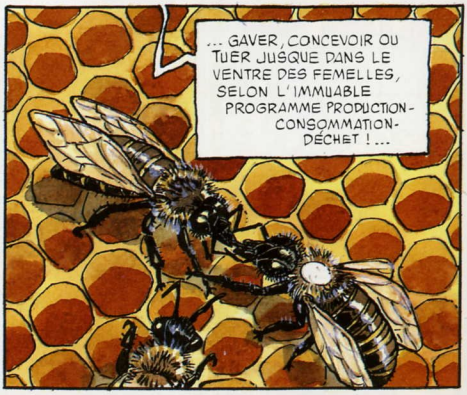
... gaver, concevoir ou tuer jusque dans le ventre des femelles, selon l'immuable programme production-consommation-déchet ! ...

... Au XXème siècle, des pseudo-visionnaires, doctement, nous ont imaginé les meilleurs avenirs possibles, ceux que la fin de l'histoire devait engendrer ! Tous les moyens furent employés pour nous convaincre que ce temps était arrivé ...
52

MILÓ !! CE QUE JE DIS NE T'INTÉRESSE PAS ??...
VOUS LES ANCIENS, VOUS SAVEZ TOUJOURS TOUT...
CROIS-TU QU'UN VIEILLARD BARDÉ DE SAGESSE ET DE SCIENCE NE DOIVE EXCLUSIVEMENT S'ADRESSER QU'AUX AUTRES VIEILLARDS ??...
...CROIS-TU QUE MOZART ENFANT NE COMPOSAIT QUE POUR LES ENFANTS ?
...TU AS PEUT-ÊTRE RAISON, MILÓ ! JE NE SUIS QU'UNE VIEILLE BÊTE...
MON ONCLE, MOI JE VOULAIS TE DIRE... OKER EST BIEN MORT PAR MA MAIN, MAIS CE NE FUT QU'UN ACCIDENT, JE N'AURAIS PAS EU LE COURAGE !...
C'EST MAMAN QUI M'A ORDONNÉ DE FUIR...
IL Y A CHEZ LES HOMMES COMME CHEZ LES ABEILLES DES MÂLES INUTILES...
ALLEZ, MES FORÇATS ! QUE LES PLUS FORTS FÉCONDENT ! QUE LE BEL ÉLUSEN ARRACHE LE VENTRE À CREVER !!
PILATUS !! LÀ ! SUR NOUS ?!
LES VOILÀ, MES CHÂTRÉS !!
53

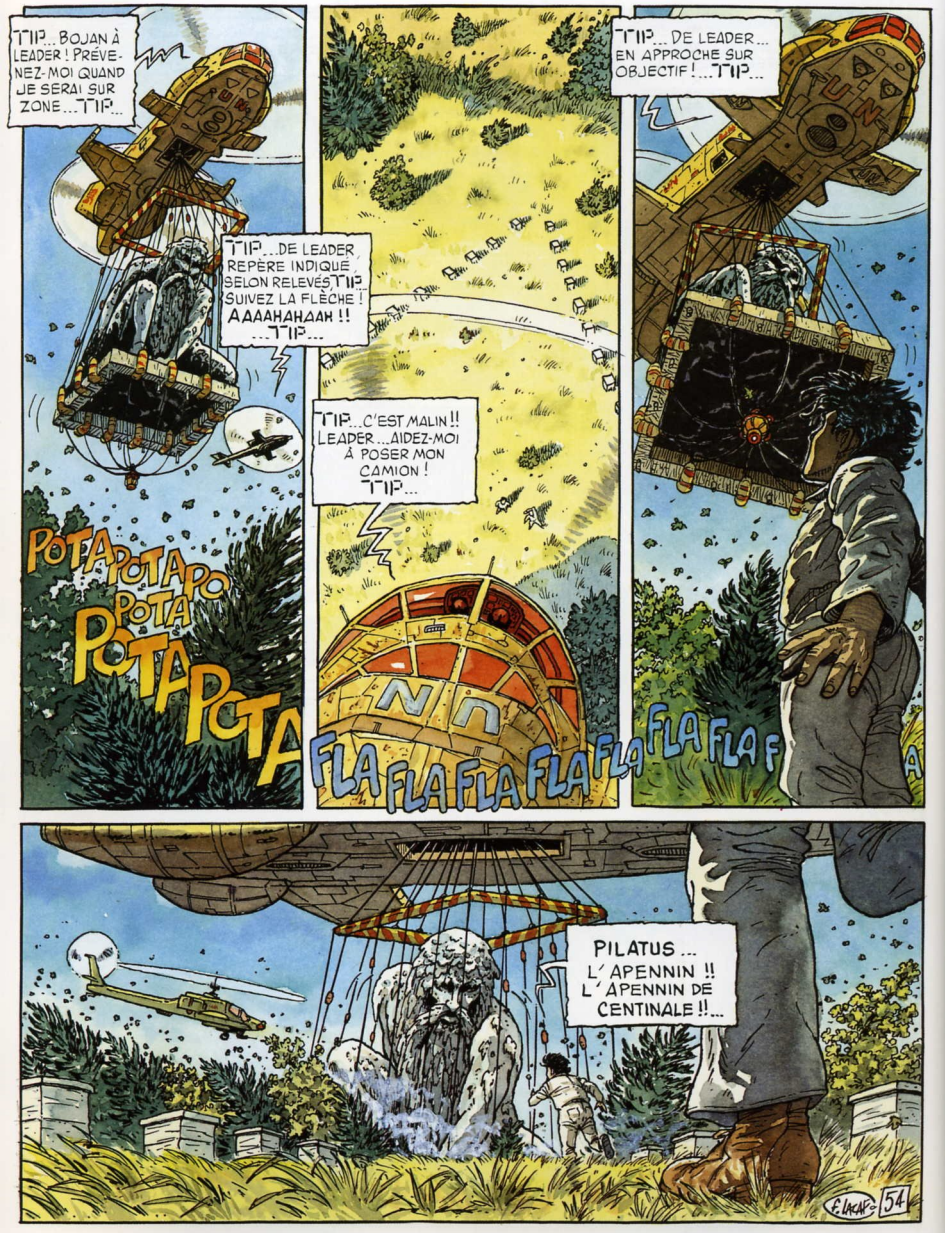
TIP... BOJAN À LEADER ! PRÉVENEZ-MOI QUAND JE SERAI SUR ZONE... TIP...
TIP... DE LEADER REPÈRE INDIQUÉ SELON RELEVÉS TIP SUIVEZ LA FLÈCHE ! AAAAHAHAAH !! ...TIP...
POTAPOTAPO POTA POTAPOTA
TIP... C'EST MALIN !! LEADER... AIDEZ-MOI À POSER MON CAMION ! TIP...
FLAFLAFLAFLAFLA
TIP... DE LEADER... EN APPROCHE SUR OBJECTIF !... TIP...
FLA FLA FLA F
PILATUS... L'APENNIN !! L'APENNIN DE CENTINALE !!...
E. LACAF 54

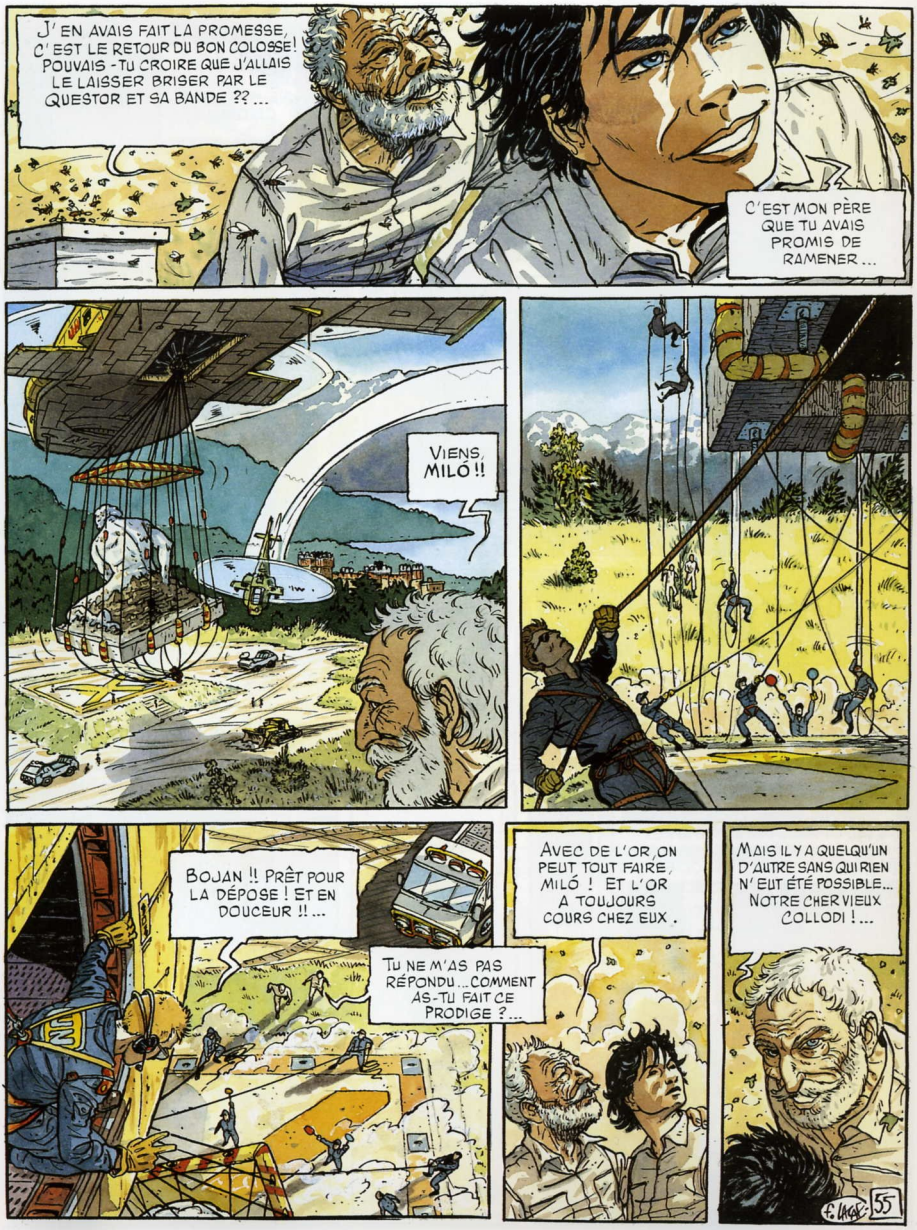
J'EN AVAIS FAIT LA PROMESSE, C'EST LE RETOUR DU BON COLOSSE! POUVAIS-TU CROIRE QUE J'ALLAIS LE LAISSER BRISER PAR LE QUESTOR ET SA BANDE ?? ...
C'EST MON PÈRE QUE TU AVAIS PROMIS DE RAMENER ...
VIENS, MILÓ !!
BOJAN !! PRÊT POUR LA DÉPOSE ! ET EN DOUCEUR !! ...
TU NE M'AS PAS RÉPONDU ... COMMENT AS-TU FAIT CE PRODIGE ?...
AVEC DE L'OR, ON PEUT TOUT FAIRE, MILÓ ! ET L'OR A TOUJOURS COURS CHEZ EUX .
MAIS IL Y A QUELQU'UN D'AUTRE SANS QUI RIEN N'EUT ÉTÉ POSSIBLE... NOTRE CHER VIEUX COLLODI ! ...
55

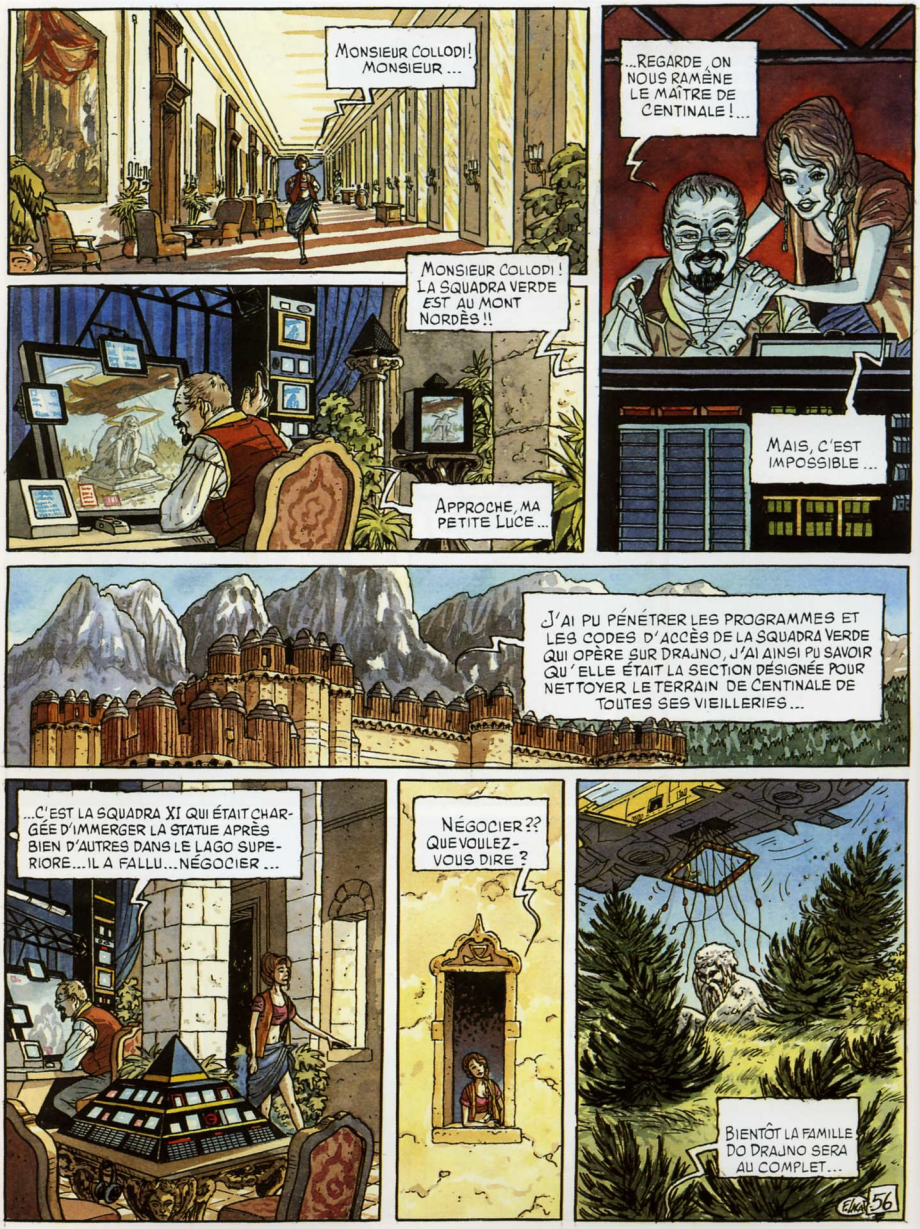
MONSIEUR COLLODI ! MONSIEUR ...
MONSIEUR COLLODI ! LA SQUADRA VERDE EST AU MONT NORDÈS !!
APPROCHE, MA PETITE LUCE ...
...REGARDE ! ON NOUS RAMÈNE LE MAÎTRE DE CENTINALE !...
MAIS, C'EST IMPOSSIBLE ...
J'AI PU PÉNÉTRER LES PROGRAMMES ET LES CODES D'ACCÈS DE LA SQUADRA VERDE QUI OPÈRE SUR DRAJNO, J'AI AINSI PU SAVOIR QU'ELLE ÉTAIT LA SECTION DÉSIGNÉE POUR NETTOYER LE TERRAIN DE CENTINALE DE TOUTES SES VIEILLERIES ...
...C'EST LA SQUADRA XI QUI ÉTAIT CHARGÉE D'IMMERGER LA STATUE APRÈS BIEN D'AUTRES DANS LE LAGO SUPERIORE... IL A FALLU... NÉGOCIER ...
NÉGOCIER ?? QUE VOULEZ-VOUS DIRE ?
BIENTÔT LA FAMILLE DO DRAJNO SERA AU COMPLET...
56

ACTIVEZ, BON SANG ! NOTRE MISSION OFFICIELLE EST MINUTÉE !!
TIP... BOJAN, REPRENDS LE LISTING DES PATROUILLES À L'EXERCICE... J'AI UN ÉCHO RADAR AU 006 !! TIP...
MILÓ, CE N'EST PAS LE MOMENT !... QUE REGARDES-TU ??
JE CHERCHE L'IMAGE DE MON PÈRE...
57

PLUSIEURS SAISONS PASSÈRENT SUR LE DRAU, PAISIBLES, COMME LE SONT TOUTES LES AVANT-GUERRES ...
PLAF!
AH ! AH ! AH !!
OOOH... TOI !! ...
WOUAH ! AH !
...ALORS QUE L'EMPIRE CENTRAL, VIVAIT EN SES MÉGAPOLES-USINES, SOUS LA DICTATURE DOUCE DES GRANDS COMMUNICANTS À PENSÉE UNIQUE ...
...DE TOUTE LA TERRE, PARVENAIENT DES NOUVELLES AU PRATOLINOS.
...DES NATIONS CHERCHAIENT À SE RECOMPOSER, DES FORCES NOUVELLES PROGRESSAIENT SELON LES MÉRIDIENS.
58

LUCE!!
LUCE! RÉPONDS-MOI! TU ES BLESSÉE?
PARLE-MOI, LUCE... PARLE-MOI !!
JE PEUX MARCHER, TU SAIS! J'AI UN PEU HONTE, JE VOULAIS JUSTE SAVOIR SI VRAIMENT... TU AVAIS EU UN PEU PEUR!
CHIPIE !! TU MÉRITERAIS DE RESTER VIEILLE FILLE !!
AU LIEU D'ÉCOUTER TOUTES CES SORNETTES, VOUS FERIEZ MIEUX DE VOUS PRÉOCCUPER DE CE QUI SE PASSE LÀ, DANS LA COUR !
ET ALORS, MA BONNE TAMISE...
...N'EST-CE PAS LA MEILLEURE NOUVELLE DU JOUR? ÇA SENT LE PRINTEMPS !!
FLATAF 59

Il vint, le printemps, d'un coup...
Miló ! Regarde ! Là, là !!...
Le tétra-lyre ! Le prince des bois !
...Nul n'est plus farouche que cet oiseau-là ! Viens, nous allons pouvoir l'approcher...
...C'est la débâcle des glaces ! La saison des amours commencent ! Eh bien, Miló, tu en fais une tête ??...
60

ONCLE PILATUS... EN TUANT OKER, SANS LE SAVOIR...
...C'EST MON VRAI PÈRE QUE J'AI TUÉ, N'EST-CE PAS ??
SEPPI EST TON VRAI PÈRE, TU ENTENDS ?!
SUR MA TÊTE, PEUX-TU LE JURER ??
CÉLÉRINA EST LA SEULE PERSONNE QUI POURRAIT LE JURER !
LUCE A RAISON ! JE DOIS RÉGLER CETTE QUESTION ! MA MÈRE, JE LE SAIS, EST REVENUE À DRAINO !
AAAH ! NOUS Y VOILÀ !! UNE CONSPIRATION !! MON DERRIÈRE DOS !!
...ET BIEN SÛR, COLLODI, LE VEILLEUR DES ONDES EST DANS CE COUP-LÀ !!
MILÓ, TU N'IRAS PAS !!
ET PAR QUELS MOYENS POURRIEZ-VOUS NOUS EN EMPÊCHER ?
JE DOIS RENCONTRER MA MÈRE ! JE VEUX VOIR LE CHANTIER DE LA VILLE-NEUVE !!
61

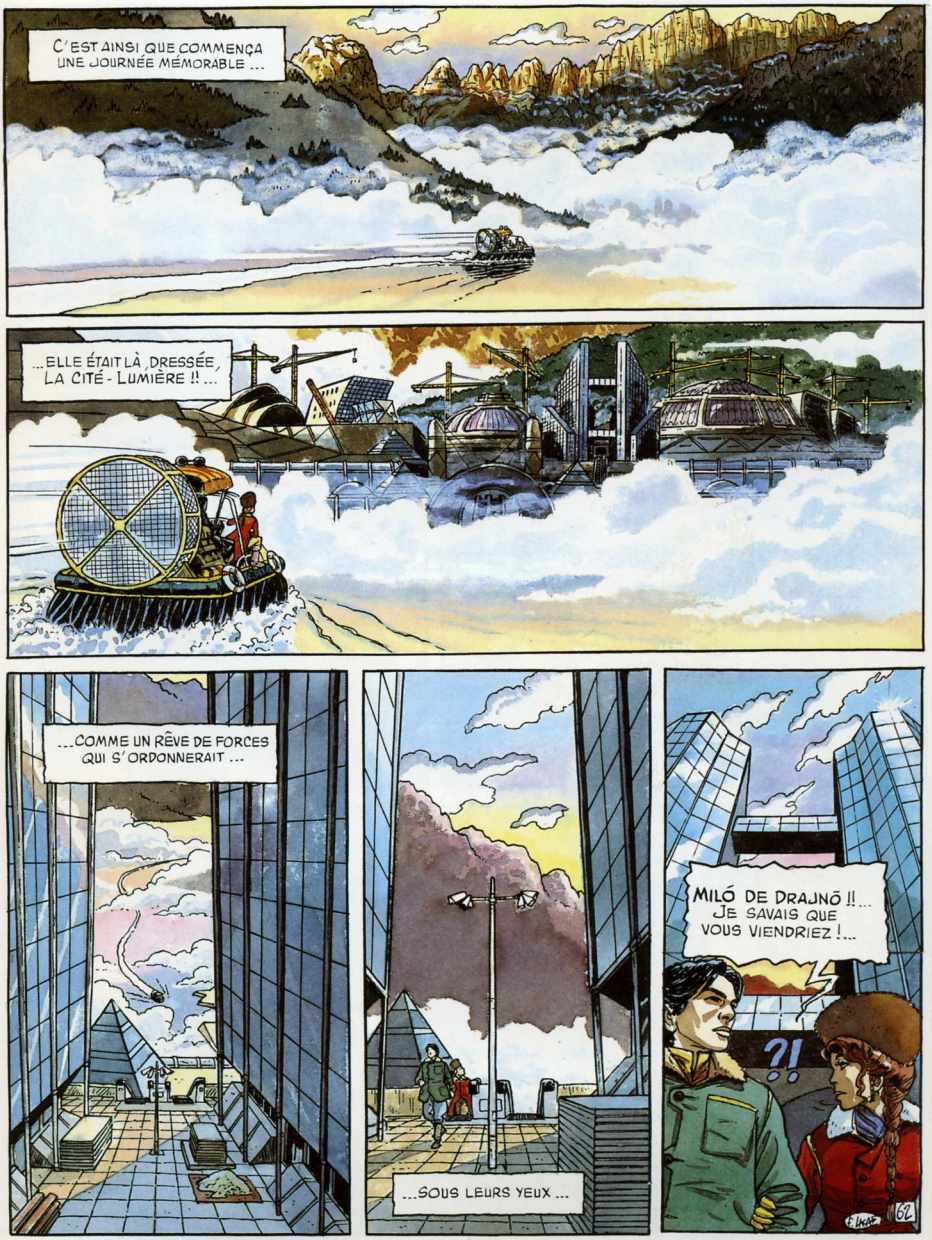
C'EST AINSI QUE COMMENÇA UNE JOURNÉE MÉMORABLE ...
...ELLE ÉTAIT LÀ, DRESSÉE, LA CITÉ - LUMIÈRE !! ...
...COMME UN RÊVE DE FORCES QUI S'ORDONNERAIT ...
...SOUS LEURS YEUX ...
MILÓ DE DRAJNŌ !! ... JE SAVAIS QUE VOUS VIENDRIEZ !...
?!
62

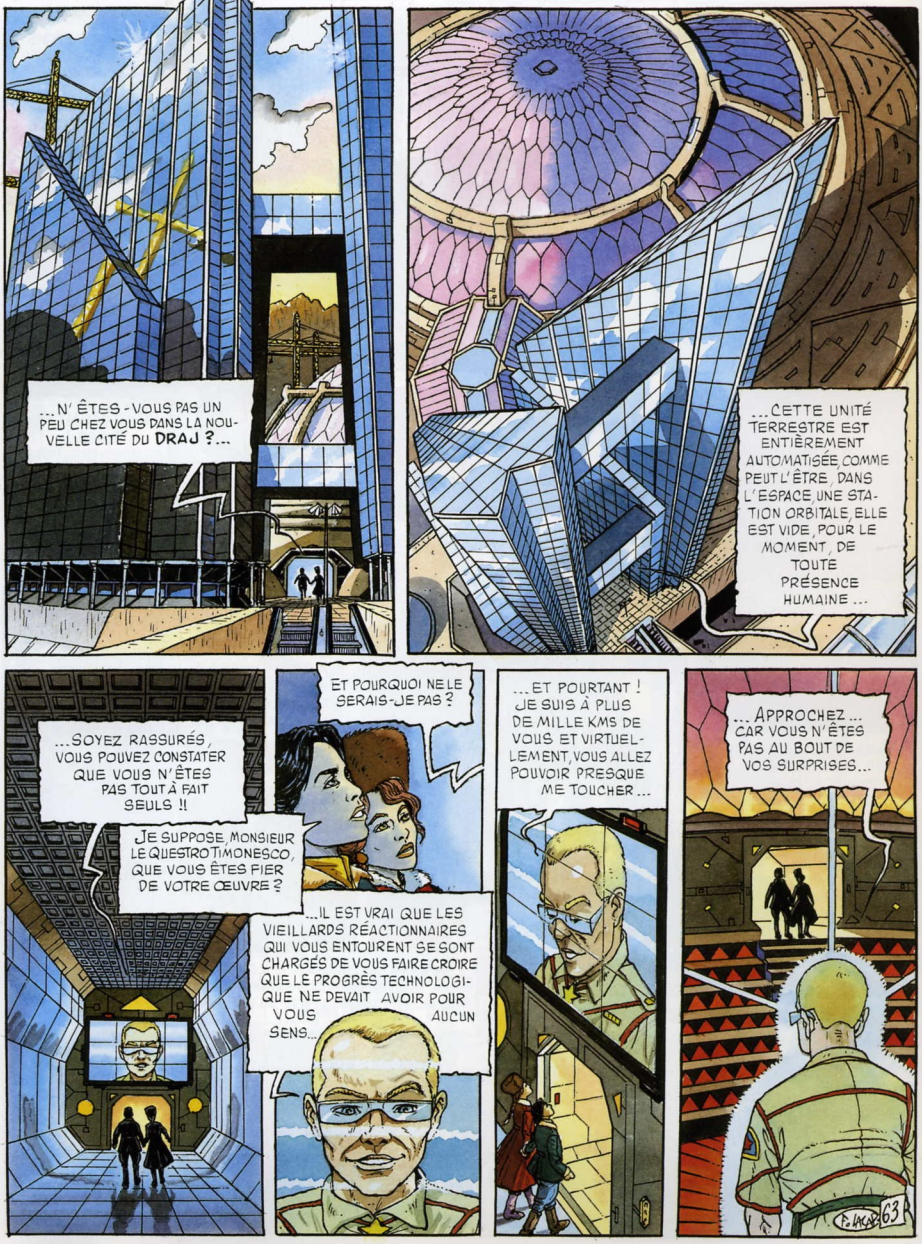
...N'ÊTES-VOUS PAS UN PEU CHEZ VOUS DANS LA NOUVELLE CITÉ DU DRAJ ?...
...CETTE UNITÉ TERRESTRE EST ENTIÈREMENT AUTOMATISÉE, COMME PEUT L'ÊTRE, DANS L'ESPACE, UNE STATION ORBITALE, ELLE EST VIDE, POUR LE MOMENT, DE TOUTE PRÉSENCE HUMAINE...
...SOYEZ RASSURÉS, VOUS POUVEZ CONSTATER QUE VOUS N'ÊTES PAS TOUT À FAIT SEULS !!
JE SUPPOSE, MONSIEUR LE QUESTRO TIMONESCO, QUE VOUS ÊTES FIER DE VOTRE ŒUVRE ?
ET POURQUOI NE LE SERAIS-JE PAS ?
...IL EST VRAI QUE LES VIEILLARDS RÉACTIONNAIRES QUI VOUS ENTOURENT SE SONT CHARGÉS DE VOUS FAIRE CROIRE QUE LE PROGRÈS TECHNOLOGIQUE NE DEVAIT AVOIR POUR VOUS AUCUN SENS...
...ET POURTANT ! JE SUIS À PLUS DE MILLE KMS DE VOUS ET VIRTUELLEMENT, VOUS ALLEZ POUVOIR PRESQUE ME TOUCHER...
...APPROCHEZ... CAR VOUS N'ÊTES PAS AU BOUT DE VOS SURPRISES...
P. LACAS 63

MON DIEU, EST-CE POSSIBLE ?!..
MON ENFANT... MON BEL ENFANT, COMME JE VOUDRAIS POUVOIR TE TOUCHER ...
N'AVONS-NOUS PAS TOUJOURS VÉCU ÉLOIGNÉS L'UN DE L'AUTRE ?...
MILÓ, JE ME SUIS LAISSÉE PRENDRE POUR QUE TU SOIS LIBRE...
LA VÉRITÉ ? ELLE T'A SUIVI ! ELLE EST LÀ-HAUT, BIEN GARDÉE, AU PRATOLINOS !!...
AVANT QUE NOS ROUTES NE SE DÉCROISENT POUR TOUJOURS, J'ÉTAIS VENU ENTENDRE DE VOTRE BOUCHE LA VÉRITÉ SUR MON PÈRE ...
VOUS MENTEZ TOUS ! ET VOS MENSONGES ONT TUÉ DEUX HOMMES DONT L'UN M'A ENGENDRÉ !!
ET TU CROIS L'AVOIR TUÉ, SOUS MES YEUX ! TON PÈRE EST MORT IL A BIEN LONGTEMPS ALORS QUE TU ALLAIS BIENTÔT NAÎTRE ...
...JE SENS ENCORE SA TÊTE COUVERTE DE SANG GLISSER SUR MON VENTRE TENDU À SE ROMPRE ! C'EST SON NOM QUE TU DOIS PORTER, JUSQU'AU BOUT DE TA VIE !
ALORS POURQUOI VOUS ÊTRE SOUMISE À OKER TOUTES CES ANNÉES ?...
IL M'A AIDÉE À VIVRE, ET PUIS... J'AI AIMÉ CET HOMME, TU PEUX COMPRENDRE CELA À PRÉSENT ...
F. LACAF
64

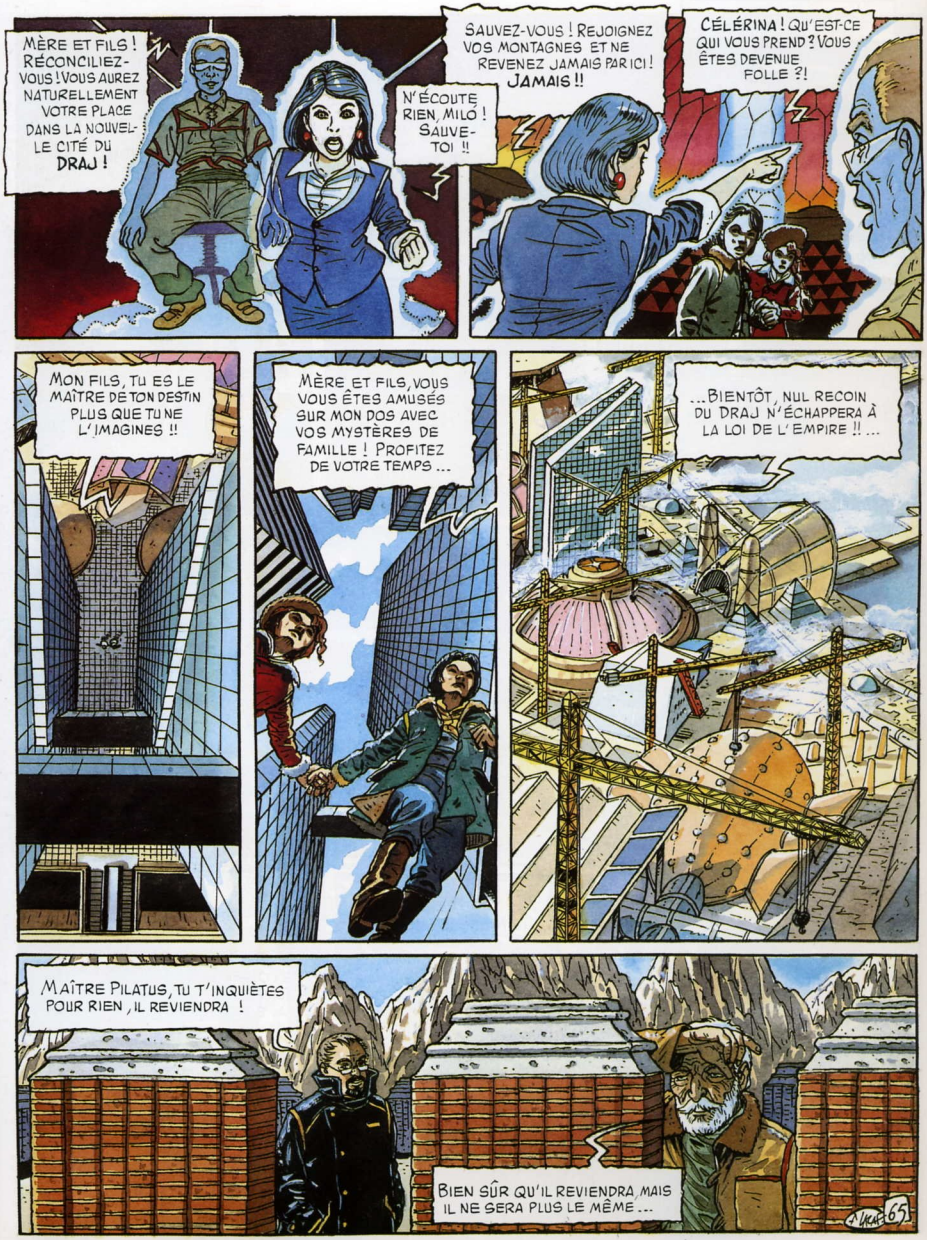
MÈRE ET FILS ! RÉCONCILIEZ-VOUS ! VOUS AUREZ NATURELLEMENT VOTRE PLACE DANS LA NOUVELLE CITÉ DU DRAJ !
N'ÉCOUTE RIEN, MILO ! SAUVE-TOI !!
SAUVEZ-VOUS ! REJOIGNEZ VOS MONTAGNES ET NE REVENEZ JAMAIS PAR ICI ! JAMAIS !!
CÉLÉRINA ! QU'EST-CE QUI VOUS PREND ? VOUS ÊTES DEVENUE FOLLE ?!
MON FILS, TU ES LE MAÎTRE DE TON DESTIN PLUS QUE TU NE L'IMAGINES !!
MÈRE ET FILS, VOUS VOUS ÊTES AMUSÉS SUR MON DOS AVEC VOS MYSTÈRES DE FAMILLE ! PROFITEZ DE VOTRE TEMPS ...
...BIENTÔT, NUL RECOIN DU DRAJ N'ÉCHAPPERA À LA LOI DE L'EMPIRE !! ...
MAÎTRE PILATUS, TU T'INQUIÈTES POUR RIEN, IL REVIENDRA !
BIEN SÛR QU'IL REVIENDRA MAIS IL NE SERA PLUS LE MÊME ...

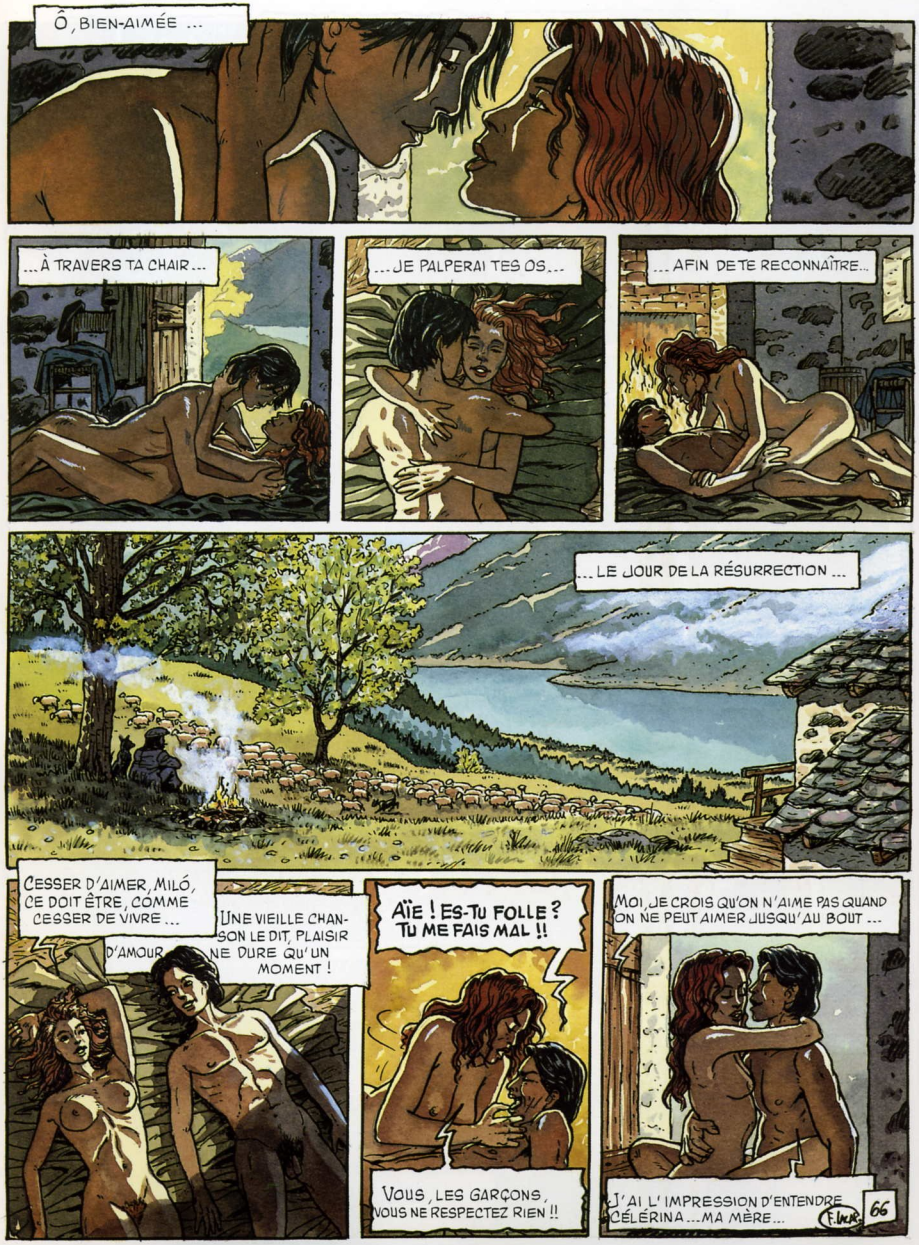
Ô, BIEN-AIMÉE ...
...À TRAVERS TA CHAIR...
...JE PALPERAI TES OS...
...AFIN DE TE RECONNAÎTRE...
...LE JOUR DE LA RÉSURRECTION ...
CESSER D'AIMER, MILÓ, CE DOIT ÊTRE, COMME CESSER DE VIVRE ...
D'AMOUR
UNE VIEILLE CHANSON LE DIT, PLAISIR NE DURE QU'UN MOMENT !
AÏE ! ES-TU FOLLE ? TU ME FAIS MAL !!
VOUS, LES GARÇONS, VOUS NE RESPECTEZ RIEN !!
MOI, JE CROIS QU'ON N'AIME PAS QUAND ON NE PEUT AIMER JUSQU'AU BOUT ...
J'AI L'IMPRESSION D'ENTENDRE CÉLÉRINA ... MA MÈRE ...
66

JADIS, ON APPELAIT CET ENDROIT LE MALESWINKEL, LE COIN DES PEINTRES, IL N'Y A PLUS DE PEINTRES !... LES HOMMES ONT TOUJOURS RÊVÉ D'HABILLER LA TERRE DE VILLES-PROTOTYPES...
UN RÊVE DE ROBOTS ET DE CLONES, YEUX DE VERRE ET CŒURS D'ACIER, ET AUX LÈVRES, À TOUTE HEURE, LES GRANDS MENSONGES SACRÉS !! ...
LES GRANDS CONCEPTEURS NE SONT COUPABLES DE RIEN ! LA CULPABILITÉ ENGENDRE LE REMORDS.
...ILS N'EN ÉPROUVENT AUCUN !
...DIEU DEVRAIT COMPRENDRE QU'IL N'A PLUS QUE NOUS !!
QUI TE DIT QUE L'ANÉANTISSEMENT, DE CE MONDE VISIBLE, PROGRAMMÉ, ORDONNÉ, ACHEVÉ, CETTE UNIVERSELLE CAGE, N'EST PAS IMMINENT ET DÉJÀ DÉCIDÉ ?!
POUR QUE CELA S'ACCOMPLISSE, IL FAUT À DIEU UN MOBILE QU'IL N'A PAS TROUVÉ.
...DIEU EST SANS PITIÉ MÊME POUR LES INNOCENTS !...
67

PAR UN JOUR RAYONNANT, AU MILIEU DES FLEURS, UN DOUX CHANT AUX LÈVRES, LE CHARMEUR DES ABEILLES ÉTAIT MORT, SIMPLEMENT, D'UNE PANNE DE CŒUR ...
...C'EST À LA PASSE DES AIGLES, LE POSTE FRONTIÈRE LE PLUS AVANCÉ DE L'EMPIRE CENTRAL, QUE PILATUS AVAIT FIXÉ SON ULTIME RENDEZ-VOUS...
IL EST PARTI SUR UN COUP DE TRAÎTRE, LE PLUS INJUSTE, ALORS QUE J'ÉTAIS LOIN DE LUI ...
SA MORT T'A DÉSIGNÉ, MILÓ !

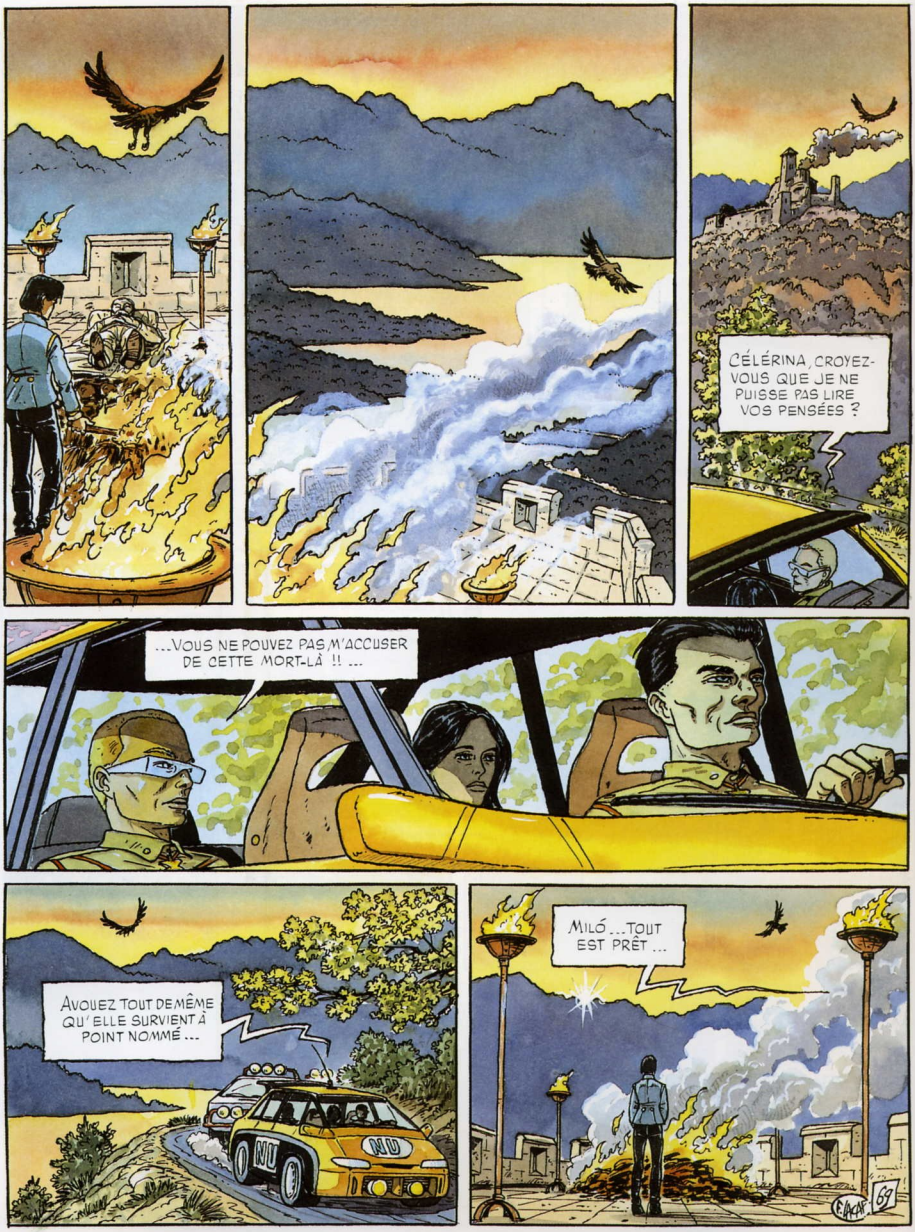
CÉLÉRINA, CROYEZ-VOUS QUE JE NE PUISSE PAS LIRE VOS PENSÉES ?
...VOUS NE POUVEZ PAS M'ACCUSER DE CETTE MORT-LÀ !! ...
AVOUEZ TOUT DE MÊME QU'ELLE SURVIENT À POINT NOMMÉ ...
MILÓ ...TOUT EST PRÊT ...

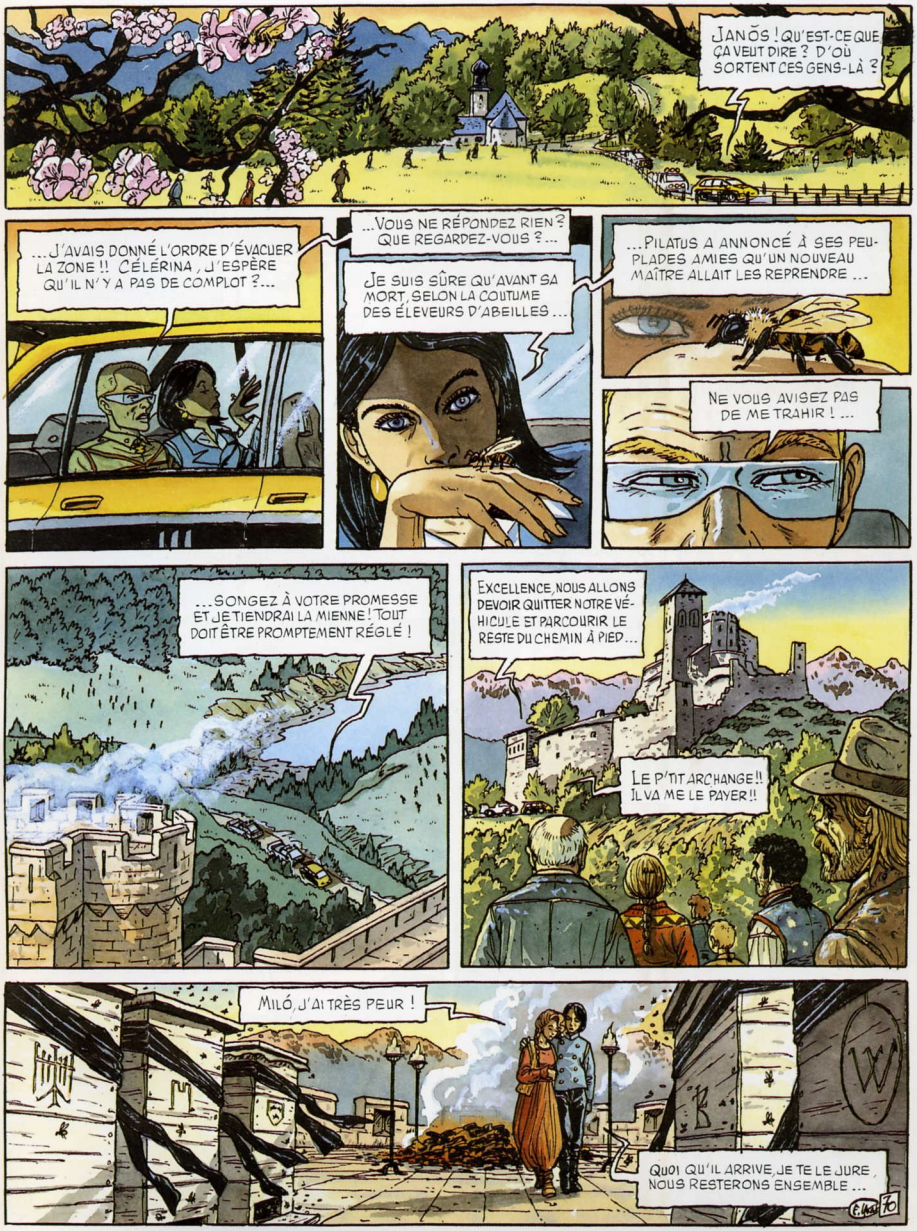
JANOS ! QU'EST-CE QUE ÇA VEUT DIRE ? D'OÙ SORTENT CES GENS-LÀ ?
...J'AVAIS DONNÉ L'ORDRE D'ÉVACUER LA ZONE !! CÉLÉRINA, J'ESPÈRE QU'IL N'Y A PAS DE COMPLOT ?...
...VOUS NE RÉPONDEZ RIEN ? QUE REGARDEZ-VOUS ?...
JE SUIS SÛRE QU'AVANT SA MORT, SELON LA COUTUME DES ÉLEVEURS D'ABEILLES...
...PILATUS A ANNONCÉ À SES PEUPLADES AMIES QU'UN NOUVEAU MAÎTRE ALLAIT LES REPRENDRE...
NE VOUS AVISEZ PAS DE ME TRAHIR !...
...SONGEZ À VOTRE PROMESSE ET JE TIENDRAI LA MIENNE ! TOUT DOIT ÊTRE PROMPTEMENT RÉGLÉ !
EXCELLENCE, NOUS ALLONS DEVOIR QUITTER NOTRE VÉHICULE ET PARCOURIR LE RESTE DU CHEMIN À PIED...
LE P'TIT ARCHANGE !! IL VA ME LE PAYER !!
MILÓ, J'AI TRÈS PEUR !
QUOI QU'IL ARRIVE, JE TE LE JURE, NOUS RESTERONS ENSEMBLE...

LE QUESTOR EN PERSONNE ! QUEL HONNEUR POUR NOTRE PROVINCE !...
LAISSONS LÀ L'IRONIE ! AU NOM DU GRAND CENTRE, JE VIENS PRENDRE POSSESSION DU TERRITOIRE DU DRAJ !!
IL ME SEMBLAIT QUE DANS L'EMPIRE, LE DROIT EST DEVENU UNE SORTE DE...RELIGION...
C'EST PRÉCISÉMENT AU NOM DU DROIT QUE JE VIENS ! LE DERNIER DES DRAJNO VIENT DE MOURIR, BRUTALEMENT, LA PRINCIPAUTÉ SE TROUVE EN DÉSHÉRENCE, CE CAS EST PRÉVU PAR LE VIEUX TRAITÉ PERPÉTUEL DE ...
... DE 1531, ÉTABLISSANT, L'ENTIÈRE SOUVERAINETÉ DE LA PRINCIPAUTÉ, LIBERTÉ GARANTIE ET RESPECTÉE PAR LES ÉTATS VOISINS ...
...DANS L'ACTUELLE ORGANISATION DU MONDE, L'AVENIR DE CE TERRITOIRE CONCERNE LES DEUX EMPIRES...
..VOUS CONNAISSEZ LES TENSIONS QUI RÈGNENT SUR NOS FRONTIÈRES? EN AGISSANT COMME VOUS LE FAITES, VOUS PRENEZ UN TRÈS GRAND RISQUE !
NOUS ALLONS NÉGOCIER AVEC LES NORDISTES. CE NE SERA PAS LA PREMIÈRE FOIS !
JE NE CROIS PAS QUE VOUS AUREZ BESOIN DE VOUS DONNER CETTE PEINE, EXCELLENCE !!
QUESTOR TIMONESCO, ATTENDEZ-VOUS À UN CHOC !...
J'AURAIS DÛ M'EN DOUTER! M. GEPETTO EST DERRIÈRE SA MARIONNETTE !!

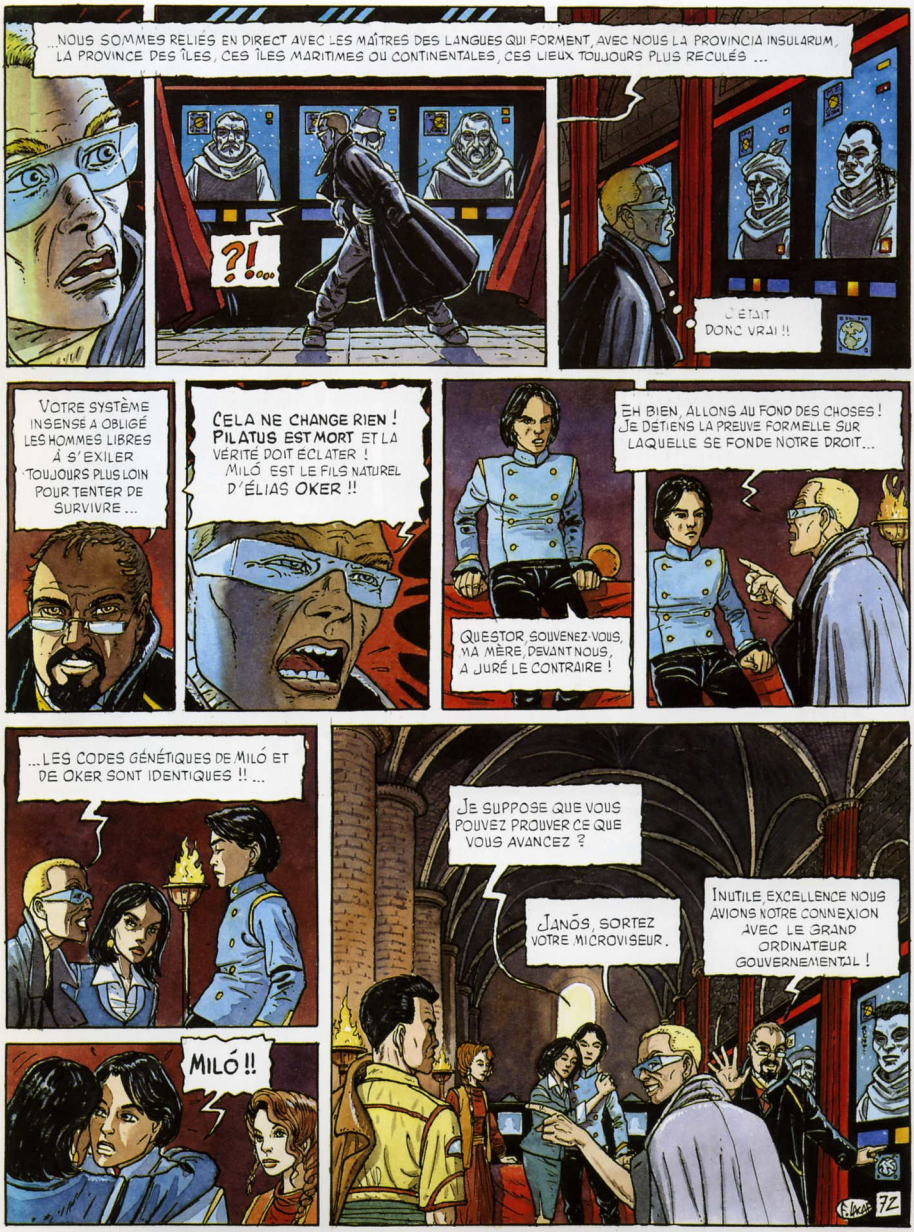
...NOUS SOMMES RELIÉS EN DIRECT AVEC LES MAÎTRES DES LANGUES QUI FORMENT, AVEC NOUS LA PROVINCIA INSULARUM, LA PROVINCE DES ÎLES, CES ÎLES MARITIMES OU CONTINENTALES, CES LIEUX TOUJOURS PLUS RECULÉS ...
?!...
C'ÉTAIT DONC VRAI !!
VOTRE SYSTÈME INSENSÉ A OBLIGÉ LES HOMMES LIBRES À S'EXILER TOUJOURS PLUS LOIN POUR TENTER DE SURVIVRE ...
CELA NE CHANGE RIEN ! PILATUS EST MORT ET LA VÉRITÉ DOIT ÉCLATER ! MILÓ EST LE FILS NATUREL D'ÉLIAS OKER !!
QUESTOR, SOUVENEZ-VOUS, MA MÈRE, DEVANT NOUS, A JURÉ LE CONTRAIRE !
EH BIEN, ALLONS AU FOND DES CHOSES ! JE DÉTIENS LA PREUVE FORMELLE SUR LAQUELLE SE FONDE NOTRE DROIT...
...LES CODES GÉNÉTIQUES DE MILÓ ET DE OKER SONT IDENTIQUES !! ...
MILÓ !!
JE SUPPOSE QUE VOUS POUVEZ PROUVER CE QUE VOUS AVANCEZ ?
JANÓS, SORTEZ VOTRE MICROVISEUR.
INUTILE, EXCELLENCE NOUS AVIONS NOTRE CONNEXION AVEC LE GRAND ORDINATEUR GOUVERNEMENTAL !
7Z

...AVEC LE TEMPS, NOUS AVONS ACQUIS L'ART DE LIRE À TRAVERS LE DOS DES CARTES, NOUS AVONS PÉNÉTRÉ VOTRE RÉSEAU ...
ACCÉDER AU SYSTÈME SCANNLAB ?! C'EST TOUT À FAIT IMPOSSIBLE POUR AUCUN D'ENTRE NOUS ! VOS MOYENS DE TRANSFERT SONT DÉRISOIRES ...
ENTRONS DANS LE JEU !! ...DÉVERROUILLAGE ET CODE DU DÉPARTEMENT INTÉRIEUR ! MÊMES OPÉRATIONS POUR OBTENIR LA DIRECTION DES TERRITOIRES ...
COLLODI ! ARRÊTEZ ÇA !!
EXCELLENCE, NOUS SOMMES SOUS LE CONTRÔLE DES MAÎTRES QUI ACCOMPAGNENT TOUTE L'OPÉRATION CODE DE LA SECTION JUSTICE, PUIS LES CODES DE LA SECTION DE GÉNÉTIQUE APPLIQUÉE ...
NO ENCLOSED
NOEN
ENCLOSED
NOE
JANOS !! VOS RÉSULTATS !!
JANOS ! RÉPONDEZ, NOM DE DIEU !!
... NO ENCLOSED... IL N'Y A RIEN, EXCELLENCE ... RIEN !!
MICROPROCESSEUR INTELLIGENT
JANOS, NOUS SOMMES EN PLEIN RÊVE ??
UN ... UN ORDINATEUR NE ... NE RÊVE PAS, EXCELLENCE !! ...
JE DÉNONCERAI LA TROMPERIE !! JE DÉMONTERAI VOTRE MANIPULATION !! ...
VOUS NE POUVEZ RIEN ! L'AVÈNEMENT DE MILÓ EST CERTIFIÉ OFFICIELLEMENT PAR LE GRAND CENTRE ES-QUALITÉ !
DE DROIT, LES AUTORITÉS DE L'EMPIRE DU NORD, NOTRE TOUT PROCHE ET PUISSANT VOISIN, ONT ÉTÉ INFORMÉES, COMME LE TRAITÉ PERPÉTUEL NOUS EN FAIT L'OBLIGATION !!
PETIT SCORPION ! TU T'ES RÉJOUI TROP VITE !!
QUESTOR VOS PSEUDO-PREUVES N'EXISTENT PAS !! IL FAUDRA VOUS Y FAIRE, JE SUCCÈDE À MON PÈRE, LE PRINCE SEPPIDO DRAJNO !
VOUS N'AVEZ PAS ENCORE GAGNÉ !! ...
73

?!
MIGNONNES AVETTES, JE SUIS VOTRE NOUVEAU MAÎTRE ...
NON, MON PETIT JANOS LE MIEUX EST DE LAISSER ALLER LES CHOSES...
MADAME, VOUS AVEZ TRAHI VOTRE PAROLE ET VOUS ESPÉREZ LÉGITIMER VOTRE CRIME POUR DONNER UN MORCEAU DE ROYAUME À VOTRE FILS...
...MAIS NOUS SAVONS OÙ TROUVER LES ARCHIVES QUI FERONT PREUVES DEVANT LE HAUT CONSEIL DE JUSTICE ET DE SÉCURITÉ !!
NOUS, NOUS AVONS CONFIANCE EN LA SAGESSE DE PILATUS !
JE CROIS, MONSIEUR LE SECRÉTAIRE, QUE NOUS AVONS TOUS BEAUCOUP À APPRENDRE DES ABEILLES.
QUE VOULEZ-VOUS DIRE ?...
PILATUS, JE TE SALUE, POST MORTEM !! ...
...PILATUS, TU VAS RENDRE CE QUE TU AS SOUSTRAIT À L'ADMINISTRATION !...
QUESTOR, TU ES SUR LA BONNE VOIE ...
F. LACAF 74

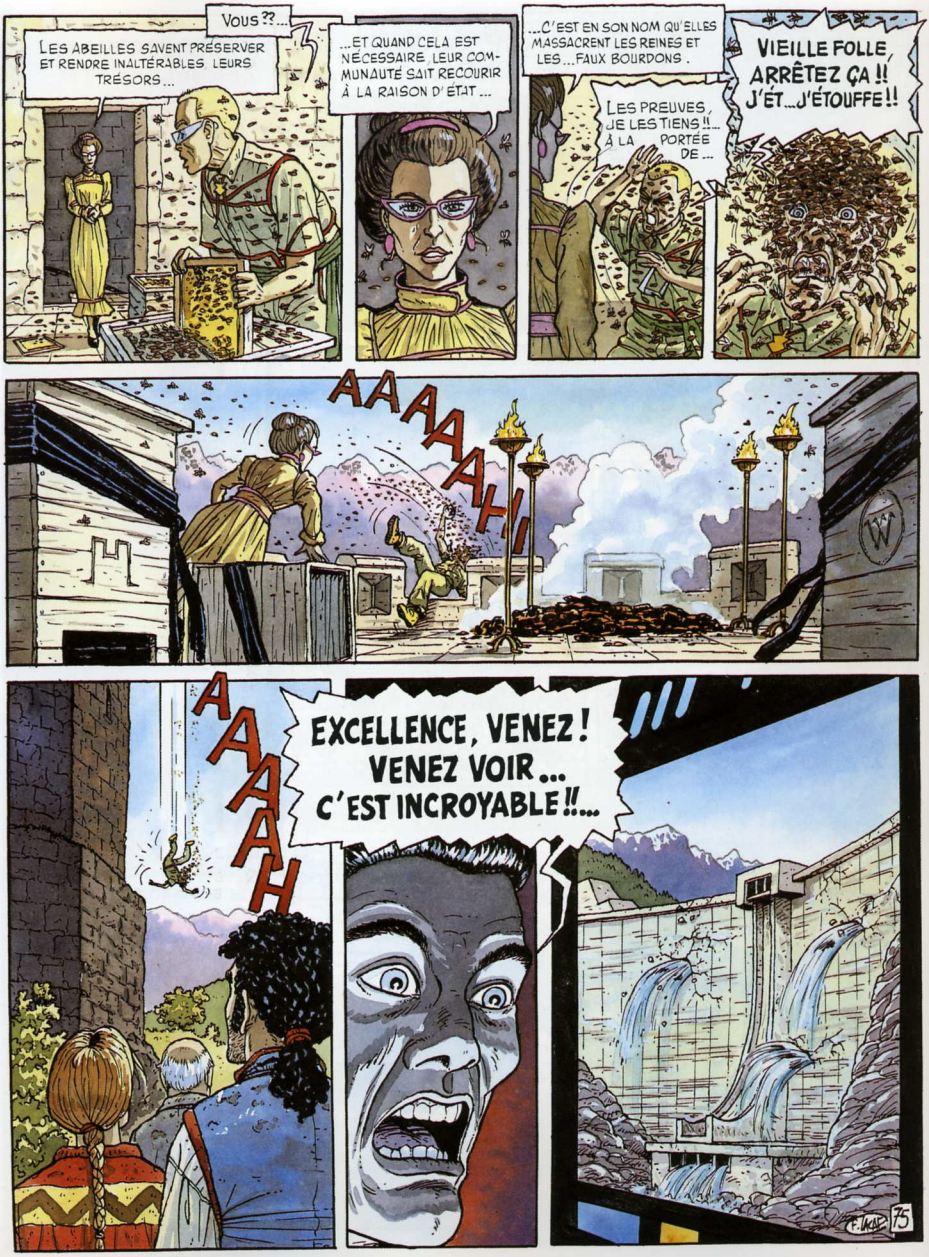
VOUS ??...
LES ABEILLES SAVENT PRÉSERVER ET RENDRE INALTÉRABLES LEURS TRÉSORS...
...ET QUAND CELA EST NÉCESSAIRE, LEUR COMMUNAUTÉ SAIT RECOURIR À LA RAISON D'ÉTAT...
...C'EST EN SON NOM QU'ELLES MASSACRENT LES REINES ET LES... FAUX BOURDONS.
LES PREUVES, JE LES TIENS !!... À LA PORTÉE DE...
VIEILLE FOLLE, ARRÊTEZ ÇA !! J'ÉT... J'ÉTOUFFE !!
AAAAAAHI
AAAAAH
EXCELLENCE, VENEZ ! VENEZ VOIR... C'EST INCROYABLE !!...
F. LICAD
75

TTIP...DA ! KAPITAN ! DET SPARRAJ ...TTIP...
BRAOMBOM
TTIP...DET SPARRAJ ! ZERBRECKT ! TTIP...
GEN. DUBCEK
BROOMCRASH
DEPUIS TROP LONGTEMPS LES DIEUX ONT BATTU EN RETRAITE DEVANT LA NOUVELLE RELIGION CIVIQUE ET SCIENTIFIQUE ... COINCÉS, DISPARUS AUX EXTRÊMES FRONTIÈRES DE LA PLANÈTE, LES DIEUX ...
VOUS ALLEZ COMPRENDRE ! NOUS CONNAISSONS LES CODES DES ORDRES SECRETS QUI CONCERNENT LE DRAJ ...
...ET LA DESTRUCTION DES OUVRAGES D'ART SUR LA ZONE !!
VOUS DEVEZ RESTER, MONSIEUR LE SECRÉTAIRE ! ...
...NOUS ALLONS NOUS OFFRIR UN PETIT BRANLE-MONDE !!
F. UKAF 76 D. BARDET

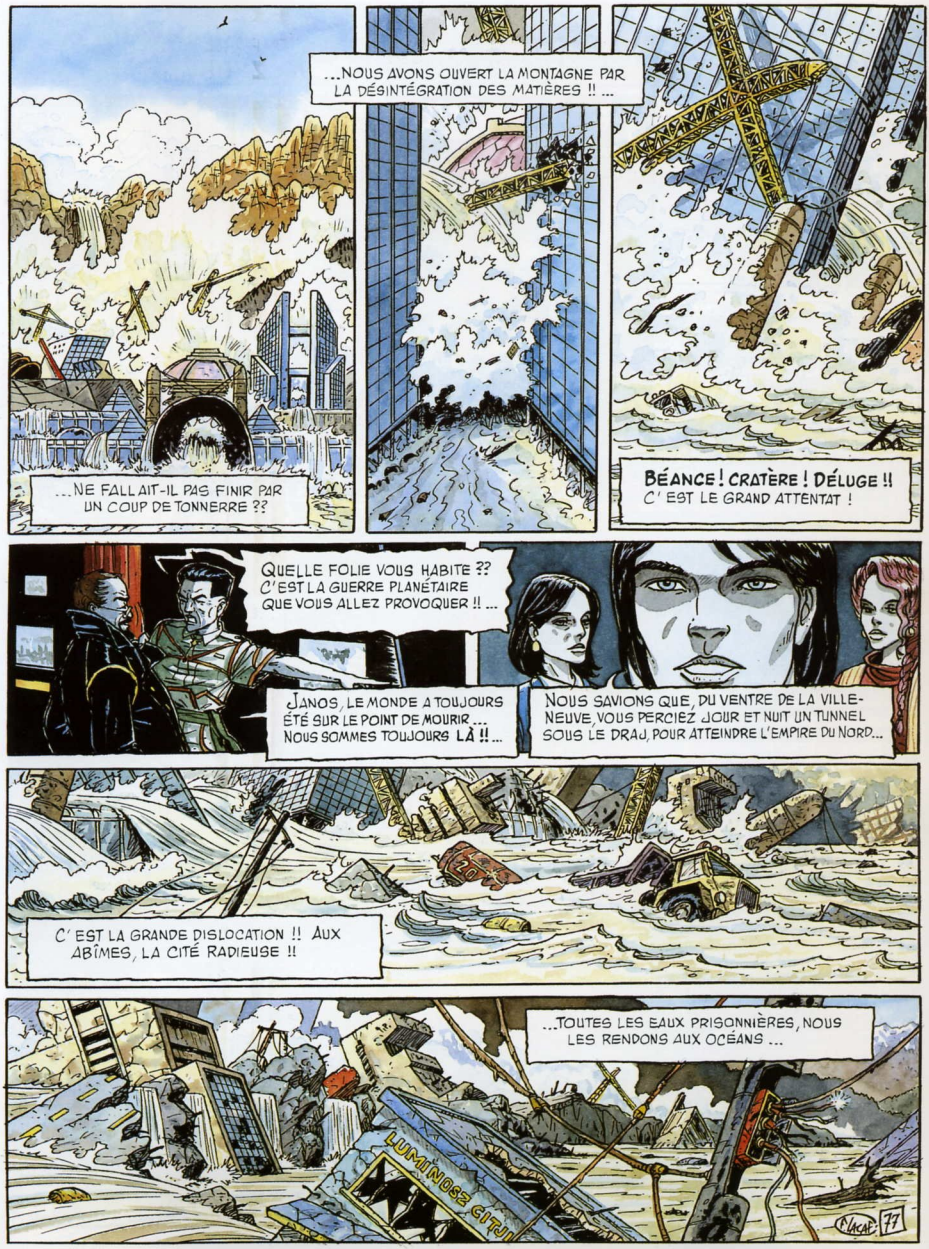
...Ne fallait-il pas finir par un coup de tonnerre ??
...Nous avons ouvert la montagne par la désintégration des matières !! ...
Béance ! cratère ! déluge !!
C' est le grand attentat !
Quelle folie vous habite ??
C'est la guerre planétaire que vous allez provoquer !! ...
Janos, le monde a toujours été sur le point de mourir ...
Nous sommes toujours là !! ...
Nous savions que, du ventre de la ville-neuve, vous perciez jour et nuit un tunnel sous le Draj, pour atteindre l'empire du Nord...
C' est la grande dislocation !! Aux abîmes, la cité radieuse !!
...Toutes les eaux prisonnières, nous les rendons aux océans ...
LUMINOSS CITY
CLACAF 77

Durant des jours, ceux du Draj vécurent dans une sorte de rêverie, ce fut comme si la mort, eux aussi, les avait effleurés... Il fallait reprendre conscience, s'accrocher, mécaniquement aux réalités vulgaires...

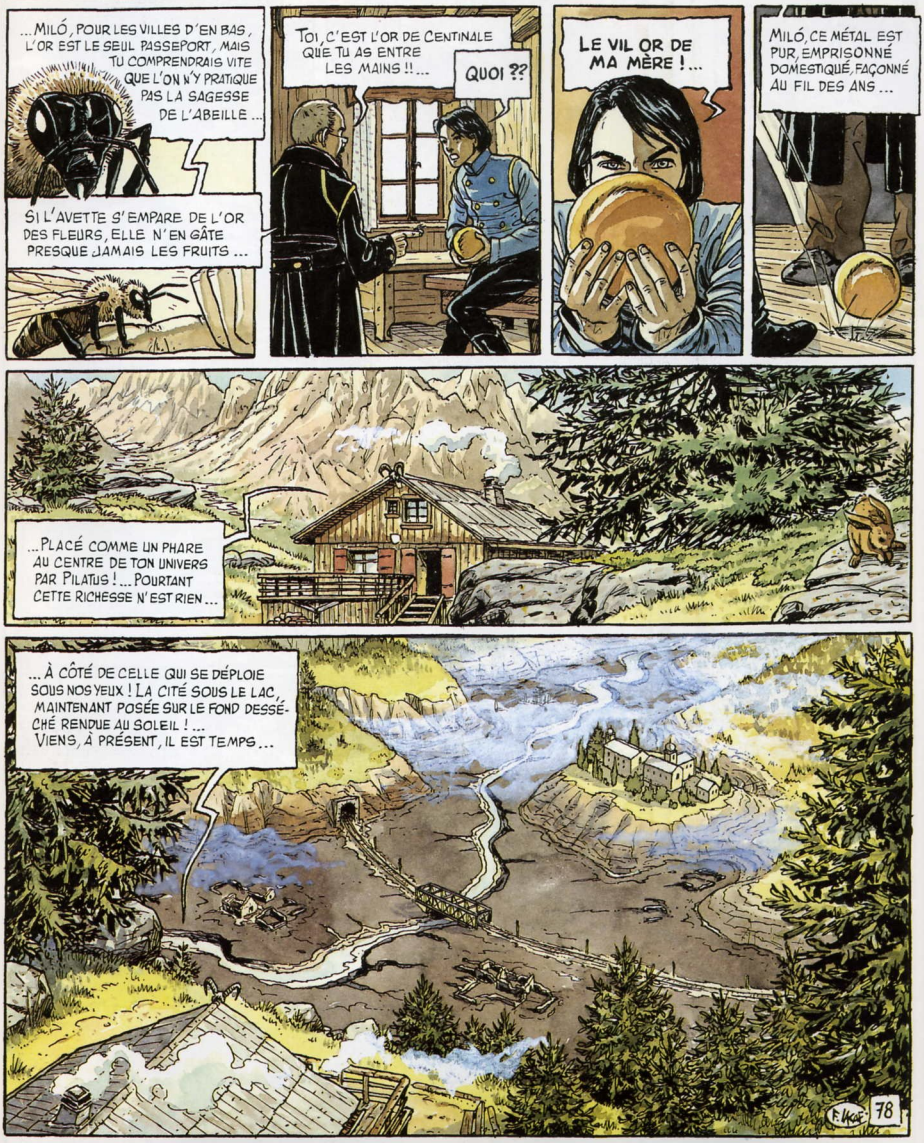

Sous la surveillance toujours plus serrée des patrouilles nordistes, vint enfin le jour où l'on put franchir la grande passe désormais ouverte et praticable ...
... Miló et Collodi allaient marcher longtemps, côte à côte, au milieu d'un passé qu'on avait cru voir sombrer à jamais ...
... venait de ressuciter, l'ancienne principauté du Draj s'ouvrait le grenier du monde, Miló en était désormais le Burgrave.

...IL ÉTAIT DÉSORMAIS LE GARDIEN DU POINT D'ÉQUILIBRE, LÀ, SUR L'EXTRÊME FRONTIÈRE QUI SÉPARE LES DEUX MOITIÉS DE LA TERRE.
CASTELLO GRANDE ! C'EST ICI QUE JADIS LE PRINCE DU DRAJ A REÇU DE L'EMPEREUR SIGISMON SA CHARTE D'AFFRANCHISSEMENT.
LA MORT ET LA GLOIRE DES MORTS NE FONT PAS UN AVENIR !
L'AVENIR ? MAIS IL N'Y A QUE LUI !! MOI, JE TOURNE EN VIEILLESSE, MAIS TOI, TU AS L'APPUI DES BURGRAVES SUPRÊMES, GRANDS MAÎTRES DES LANGUES, RELIÉS ENSEMBLE, VOUS MAINTIENDREZ ...
GÉRANT DE L'AVENIR !! JE CROIS ENTENDRE LE QUESTOR TIMONESCO !
... MILÓ, TU N'ES PAS SEUL ... LUCE SAURA TE RASSURER !
JE NE VEUX PAS RESTER ICI ! CET ENDROIT EST SINISTRE... JE PRÉFÈRE LE PRATOLINOS !!
LUCE !!
MA CHÈRE ENFANT, NOUS SOMMES ARRIVÉES DE NUIT ! IL FAUT ATTENDRE MILÓ ...
ECOUTEZ ! ECOUTEZ-LES QUI S'AVANCENT !! SUIVEZ-MOI, VOUS ALLEZ CONNAÎTRE LA VRAIE RAISON DE NOTRE VENUE À CASTELLO-GRANDE ! ...
E. Hicar 80

ALLONS CONSULTER LES PARCHEMINS DE L'EMPEREUR...
PAS ENCORE...VIENS, J'AI QUELQUE CHOSE À TE MONTRER ...
MON DIEU ! C'EST INCROYABLE !
?!
CENTINALE !?...
CENTINALE, LA VILLA DES PRINCES...
... BÂTIE AU 16e SIÈCLE PAR UN ÉLÈVE DU PALLADIO, ELLE FUT IMMERGÉE LORS DE LA MISE EN EAUX DU BARRAGE D'ALVARO !
81

...TON ARRIÈRE GRAND-PÈRE LA FIT RECONSTRUIRE AU BORD DU LAC, À DRAJNO, ET Y FIT TRANSPORTER MEUBLES ET TABLEAUX DE FAMILLE ! ...
MILÓ !! N'ENTRE PAS ! MILÓ !!
?!
QUE CRAINS-TU ? C'EST BON D'ÊTRE ICI, ET EN MÊME TEMPS, J'AI L'IMPRESSION, C'EST VRAI, DE COMMETTRE UN SACRILÈGE ! ...
MILÓ, ÉVEILLE-TOI ! MOI, J'AI PEUR ! J'AI PEUR DE SOMBRER DANS TON RÊVE, TROP LOIN DE LA VIE ! ...
DONNE-MOI ENCORE UN PEU DE TEMPS ! J'AURAI BESOIN DE TOUTES MES FORCES ...
...LAISSE-MOI M'ENVELOPPER DE MON PÈRE ...
FIN
D. BARET
G. LACAF 82

DES MÊMES AUTEURS

Daniel BARDET

LES CHEMINS DE MALEFOSSE *avec Dermaut*
Collection "Vécu" - Ed. Glénat
T1 : Le diable
T2 : L'attentement
T3 : La vallée de misère
T4 : Face de suie
T5 : L'or blanc
T6 : Tschäggättä
T7 : La vierge
T8 : L'herbe d'oubli
T9 : La plume de fer

TIMON DES BLÉS - Collection "Vécu" - Ed. Glénat
T1 : Le rêve d'Amérique *avec Arnoux*
T2 : Les insurgents *avec Arnoux*
T3 : L'habit rouge *avec Arnoux*
T4 : Les manteaux noirs *avec Arnoux*
T5 : La mouette *avec Klimos*
T6 : Patriote *avec Klimos*
T7 : Le mont-libre *avec Klimos*
T8 : Le p'tit roi *avec Klimos*

LE PARFUM DES CÈDRES *avec Klimos*
Collection "Vécu" - Ed.Glénat
T1 : Le sang d'Adonis

Collectif
Collection "Vécu" - Ed.Glénat
La révolution Enfin !

CHRONIQUE DE LA MAISON LE QUÉANT *avec Jusseaume*
Collection "Vécu" - Glénat
T1 : Le pain enragé
T2 : Les quarante-huitards
T3 : Les fils du chétif
T4 : Leïla
T5 : Les portes d'Alger
T6 : Rubicon
T7 : "Cœur aventureux" *avec Puchulu*

LE BOCHE - Collection "Graphica" - Ed. Glénat
T1 : L'enfant de paille
T2 : Zig-zags
T3 : Entre la chair et l'os
T4 : Le cheval bleu
T5 : Dans la peau d'un neutre
Le Boche Intégrale tomes 1 à 5.
T6 : Nuit de Chine...

LES VIKINGS EN NORMANDIE *avec Stalner & Stalner*
Collection "Vécu" - Ed. Glénat
Nordman

Fabien LACAF

LES PATRIOTES - Ed. Glénat
T.1 - L'heritier perdu
T.2 - Le grand saccage
T.3 - Complot

LES PECHEURS D'ETOILES - Ed. Glénat
T.1 - La fille du fleuve
T.2 - Ballast
T.3 - Les gueules noires
T.4 - Marseille

Edition Dargaud
L'apprenti sorcier
La Reine noire (d'après Catherine de Medicis de Jean Orieux)

Albums pub
En route vers le futur pour Canonfrance *avec Rodolphe*
Les sept parchemins pour les Bières Leffe
Le tournoi des Maîtres pour les Bières Leffe

Cinéma
Assistant décorateur (Godard, G. Grangier, C. Berri, J. Yanne)
Conseiller technique - (Story-Board)
Le Hussard sur le toit - J.P. Rappeneau
Un divan à New York - C. Akerman
« K » - A. Arcady
Droit dans le mur - Pierre Richard
Les Visiteurs Z - J.M. Poiré

Au changement de siècle et de millénaire, subsistent sur la Terre deux immenses Empires qui s'opposent pour la suprématie du monde, séparés par la barrière montagneuse du Draj, dressée comme une ultime frontière.

New York, Paris, Genève, Moscou, Londres, Tokyo, Le Caire, Johannesbourg, Mexico, autant de capitales remodelées, devenues mégapoles, empilements dressés vers le ciel, villes couronnes ficelées par les autotoutes-échangeurs ! Le bonheur béton-verre ! Les campagnes vidées, par millions d'hectares ! Dans l'Empire du centre, le Grand ordinateur-Métastase décrète le droit commun universel. Aux marches des Empires, dans les îles de Mer et de Terre vivent, comme en exil, les insoumis, les capteurs de vent et de soleil : les gardiens.